BERLIM, 19 -- (U. P.) -- Os Nazistas Pretendem Realizar Mil e Quinhentos Comicios Anti-Semitas no Districto de Berlim no Decorrer dos Proximos Quatro Mezes. O Sr. Joseph Goebbels Iniciará Essa Campanha Com Uma Reunião Na Opera Kroll, Na Proxima Terça-Feira. :: :: :: :: ::

EDIÇÃO DE HOJE 20 PAGINAS

Diario Carioca

200 RÉIS

Director-Presidente HORACIO DE CARVALHO JUNIOR — Fundador: J. E. DE MACEDO SOARES — Director-Thesoureiro J. B. MARTINS GUIMARAES

Anno XI — Numero 3.206 | Rio de Janeiro, Domingo, 20 de Novembro de 1938 | Praça Tiradentes n.° 77

A Offensiva do Nazismo Contra Israel

As Commemorações do Dia da Bandeira

NO ALTAR DA PATRIA, ARMADO NA PRAIA DO RUSSELL, O CARDEAL DOM SEBASTIÃO LEME CELEBROU IMPONENTE MISSA CAMPAL

NO PALANQUE OFFICIAL, O PRESIDENTE GETULIO VARGAS E TODO O MINISTERIO ASSISTIRAM O PIEDOSO ACTO DE FE' — Outras Notas

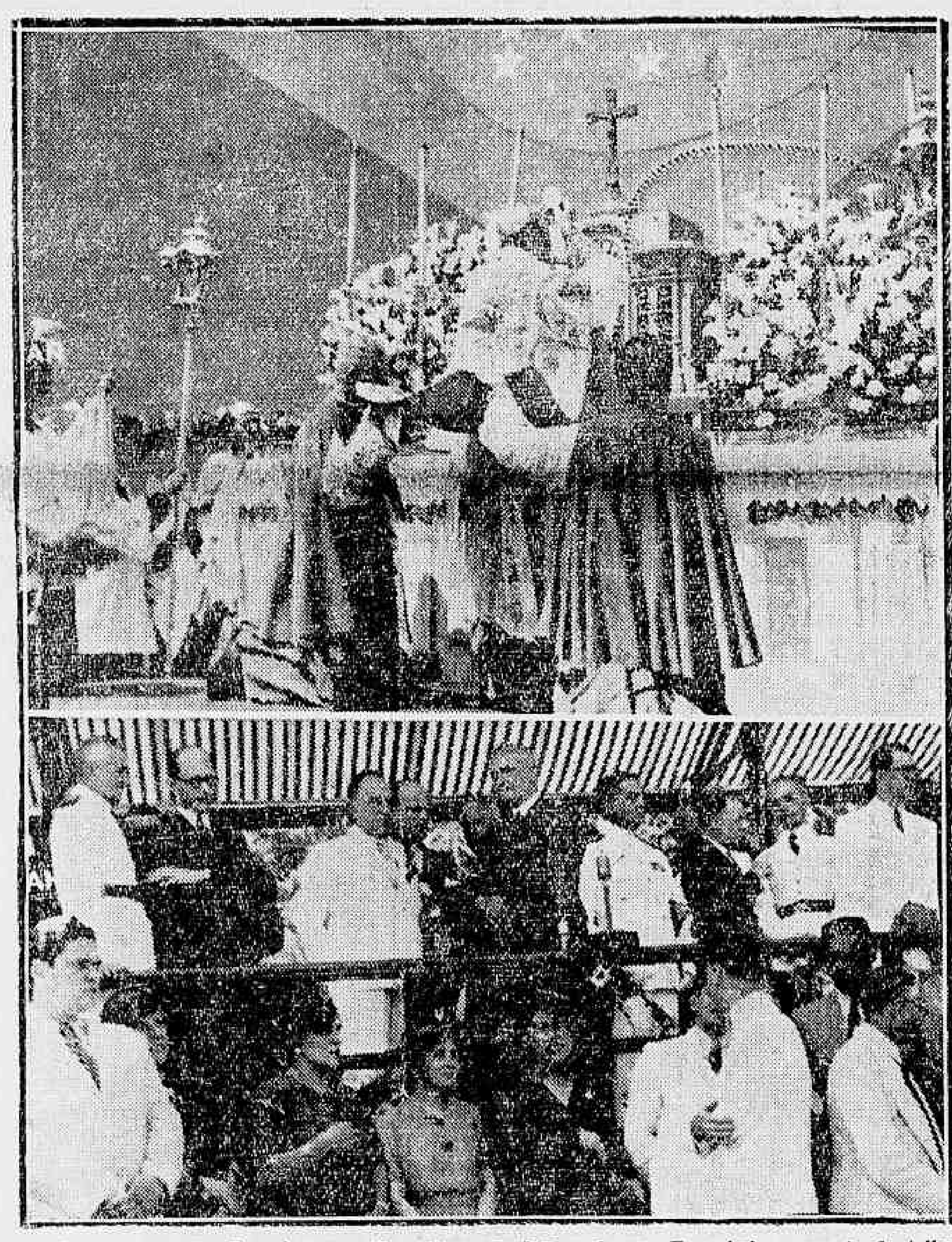

Ao alto, um aspecto da missa rezada pelo cardeal Dom Leme. E, embaixo, aspecto da tribuna official, vendo-se o presidente e as autoridades que assistiram a missa a seu lado

As commemorações do Dia da Bandeira tiveram inicio, ás 9 horas, com a realização de missa campal, na Praia do Russell, onde, ao lado do palanque official, foi erguido o altar da Patria, em grandes dimensões.

Esse acto religioso, celebrado pelo arcebispo da Metropole, cardeal D. Sebastião Leme, foi assistido pelo presidente Getulio Vargas, acompanhado de todos os ministros de Estado, bem como pelas altas autoridade civis e militares, corporações religiosas e alumnos dos diversos estabelecimentos.

Atrás do altar, oito mil crianças das escolas municipaes abrilhantaram a cerimonia, formando um lindo côro, sob a regencia do maestro Villa Lobos.

Do lado do passeio, na avenida, densa massa de povo participou tambem da missa, que constituiu um esplendido acto de fé e de civismo.

Accompanhado de sua casa militar, o presidente da Republica, cujo carro foi escoltado por um esquadrão dos Dragões da Independencia, chegou ao local ás 9 e meia, sendo, em seguida iniciada a cerimonia pelo cardeal D. Sebastião Leme, assistido por monsenhor Costa Rego, vigario geral do Arcebispado e pelo seu secretario, monsenhor Caruso.

No decorrer do acto, os alumnos dos collegios municipaes fizeram o canto lithurgico, dirigidos pelo maestro Villa Lobos.

O hasteamento da bandeira

Finda a missa, o presidente Getulio Vargas designou uma commissão para conduzir ao palanque official o cardeal Sebastião Leme, que ficou á direita de s. excia., afim de assistir ao hasteamento do pavilhão nacional.

Em seguida, o presidente da Republica em presença de todas as autoridades fez o hasteamento da bandeira brasileira debaixo de enthusiastica salva de palmas. Ao mesmo tempo pombos do Ministerio da Guerra contornaram a bandeira, que se agitou subindo até o alto do mastro.

Ainda uma vez, rompeu o côro orpheonico, cantando com vibração e enthusiasmo o Hymno Nacional.

Saudação ao presidente da Republica

Retornando ao palanque official, o presidente Getulio Vargas assistiu a uma saudação que as oito mil crianças das escolas municipaes lhe dirigiram nestes termos: "Salve, Getulio Vargas. O Brasil deposita sua fé, sua esperança e sua certeza no chefe da Nação".

Logo após, o côro orpheonico interpretou o "Sertanejo", encerrando-se a bella cerimonia com o grande desfile, deante ao presidente da Republica, no qual tomaram parte os alumnos das escolas municipaes, o Batalhão de Guardas, Batalhão Naval, Policia Militar e Corpo de Bom-

(Conclue na 12ª pagina)

Com Sessenta Annos e Sem Um Vintem de Capital

UM DOS MILHARES DE JUDEUS PRESOS NO DIA 9 DESTE MEZ CONTA A SUA HISTORIA DAS ULTIMAS SEMANAS

O Reich não fará objecções aos planos da Inglaterra e dos EE. UU. para organização da emigração dos semitas allemães

Soldados allemães, cumprindo as ordens do Reich detêm um judeu nas ruas de Munich e revistam os seus documentos

BERLIM, 19 — Edward Beattie, correspondente da United Press — Um dos milhares de judeus presos no dia 9 de novembro — posto em liberdade quatro dias depois e não enviado para um campo de concentração ou indefinidamente conservado numa cella nazista — contou hoje á United Press a sua historia das ultimas sema-

(Conclue na 12ª pagina)

O Vaticano Dirige-se ao Reich

Enviado um memorandum ao governo allemão no qual a Santa Sé faz o resumo das queixas da Igreja Catholica

BERLIM, 19 — Soube-se hoje que o Vaticano preparou um memorandum dirigido ao governo allemão fazendo um resumo das queixas da igreja catholica de accordo com as informações fornecidas pelos bispos ao santo padre.

Acredita-se em certos circulos que a Santa Sé tentará por essa fórma reatar as negociações com o Reich sobre a applicação da concordata.

O documento é de caracter confidencial e não será lido nos pulpitos.

Diz-se nos circulos politicos que o objectivo do Vaticano neste momento consiste em entrar em negociações a respeito dos incidentes decorrentes da applicação da concordata sem entretanto denunciar esse accordo.

S. S. Pio XI

Um Grande Problema Nacional

"NADA MAIS DETERA' A CAMPANHA EM FAVOR DA RACIONALIZAÇÃO DO REGIME ALIMENTAR DO NOSSO POVO" -- DIZ O PROF. HELION PÓVOA, RESPONDENDO Á *EN QUETTE* DO "DIARIO CARIOCA"

Responde hoje á nossa enquête o professor Helion Póvoa. Tratar do problema alimentar no Brasil sem ouvir a palavar do illustre scientista é esquecer um dos nossos mais abalisados technicos. Com effeito, o professor Helion Póvoa, vem realizando interessantissimas observações neste novo e importante sector da sciencia medica.

Ha bem pouco tempo traçou as normas para um grande inquerito nacional e, convidado para apurar nos trabalhos da commissão do salario minimo, do Ministerio do Trabalho, ali vem offerecendo os frutos das suas pacientes observações, das suas meditações sobre este grave problema nacional.

Collaborador assiduo e apreciado da imprensa scientifica e leiga, com a mesma facilidade e elegancia de linguagem aborda o problema alimentar brasileiro para os technicos e para o grande publico, com o mesmo proveito e agrado para aquelles e para estes.

Professor Helion Póvoa

O professor Helion Póvoa nos deu a impressão de que está confiante na acção das nossas autoridades neste sector, não escondendo, como se vê, o seu optimismo quanto aos trabalhos da Commissão do Salario Minimo, no que tóca á questão alimentar.

Inquerido sobre a nossa situação em face do problema alimentar e sobre a maneira mais pratica e efficiente de atacal-o, responde o professor Helion Póvoa:

— A solução dos problemas verdadeiramente nacionaes exige uma "consciencia collectiva" da sua importancia e extensão. Urge que á attenção de todos esteja fixada no alvo collimado. Maximé em se tratando de questões alimentares que envolvem problemas diversos, cada qual mais sério e complexo: difficuldades economicas, infimo nivel de educação, desfeituosos e enraizados habitos alimentares, etc".

O illustre professor fala da grande campanha óra desenvolvida em torno do problema alimentar. E salienta:

— "Em todo o paiz — uma grande vóz se ouve — somos mal alimentados. E pagamos pesado tributo a este estado de coisas. Ao ponto de nos lembrarmos da angustiante interrogação de Afranio Peixoto — a sub-alimentação não criará a sub-raça?

"Um incendio em marcha"

— A campanha em favor da racionalização da alimentação do brasileiro é um incendio em

(Conclue na 12ª pagina)

"A SÃO PAULO" Companhia Nacional de Seguros de Vida

SUCCURSAL NESTA CAPITAL: AVENIDA RIO BRANCO N.° 131 — 1.° ANDAR

Directores — DR JOSE' MARIA WHITAKER
DR. ERASMO TEIXEIRA DE ASSUMPÇAO
DR. J. C. DE MACEDO SOARES

Grandes Manifestações Populares na Parahyba

Ao Sr. Argemiro de Figueiredo

Interventor Argemiro de Figueiredo

JOÃO PESSOA, 19 — A chegada do interventor Argemiro de Figueiredo a esta capital, na noite de hontem, constituiu uma verdadeira apotheose civica, só comparavel, pela vibração popular, á que recebera o presidente João Pessôa no seu regresso triumphal do sul do paiz em 1929.

Todas as classes sociaes do Estado, irmanadas pela mesma effusão de jubilo, agricultores, industriaes, commerciantes, estudantes e operarios, além de numerosas representações municipaes, fizeram ao sr. Argemiro de Figueiredo uma consagração que demonstra o quanto a Parahyba é grata ao seu interventor e antigo governador constitucional.

Desde os limites com Pernambuco, foi o illustre homem publico recebendo manifestações populares e ao attingir o primeiro ponto da capital, em Cruz de Armas, a multidão acclamou-lhe o nome demoradamente, passando o seu automovel, dahi por deante, a ser empurrado pelo povo até ao Palacio da Redempção, séde do governo do Estado.

Chegando á praça João Pessôa, onde se comprimia outra incalculavel multidão, avaliada em cerca de 50.000 pessôas, foram rompidos os cordões de isolamento pelo povo. O sr. Argemiro de Figueiredo, ladeado pelo interventor interino, sr. José Mariz, subiu as escadarias do palacio entre alas de senhorinhas que lhe jogavam petalas de rosas.

Deante do interventor parahybano desfilou uma parada trabalhista de cinco mil operarios que juraram obediencia ao Estado Novo e ao presidente Getulio Vargas.

Em resposta aos discursos que lhe foram dirigidos, o sr. Argemiro de Figueiredo, entre outras considerações em torno da missão que o levou á capital da Republica, disse o seguinte: — "Conduziram-me ao Rio e a S. Paulo os vossos interesses, os interesses da Parahyba, assim como o anseio patriotico de novo contacto com as grandes figuras que promoveram a salvação da Patria e do regime, principalmente o insigne chefe da Nação, para quem eu teria orgulho de suggerir, a esta grande massa que me ouve, o titulo de parahybano benemerito, se s. ex. já não fosse o maior dos brasileiros vivos. Retorno confortado e cheio de enthusiasmo. Não digo cheio de glorias porque sou apenas portador dos louros que conquistastes. A mim, como a todos vós bons parahybanos, orgulha e commove ouvir lá fóra o tom encomiastico com que nos definem: "Estado em ordem" "Estado modelo", era o que eu ouvia como o mais significativo dos premios ao nosso trabalho incessante, ao nosso poder de organização, ao nosso espirito de lealdade, á nossa coragem civica e ao profundo amor que devotamos ao Brasil. A [illegible] tudo que pleiteastes por meu intermedio vem augmentar as nossas dividas de gratidão para com o presidente Getulio Vargas, cujo nome repontа de todos os labios como symbolo de fé e confiança nos grandes destinos da Patria".

Referindo-se a S. Paulo, disse o sr. Argemiro de Figueiredo. "S. Paulo, cuja organização de trabalho modela os nossos melhores serviços de apparelhamento economico, recebeu o vosso abraço fraternal com as mais inequivocas demonstrações de amizade e admiração. O homem que dirige agora a nau governamental daquelle Estado, allia a sua intelligencia a uma [illegible] capacidade administrativa e um espirito fervoroso de brasilidade. Elle visitará breve a Parahyba e teremos então a opportunidade de recebel-o como fostes recebido em minha pessoa por elle e pelo povo paulista".

Fixalina SOBERANA
O MELHOR FIXADOR PARA O CABELLO

A NOTA SENSACIONAL DA TEMPORADA THEATRAL

Mirita Casimiro no Alhambra

Uma grande noticia theatral irá empolgar hoje o publico da cidade inteira. Graças ao espirito emprehendedor e intelligente de Francisco Serrador, a quem o Rio deve as maiores e mais brilhantes iniciativas, vão voltar para uma rapida temporada a Companhia de Variedades de Lisboa com Mirita Casimiro, Vasco Sant'Anna e Antonio Silva, estreando a 15 do proximo mez. A Companhia se apresentará com a mesma organização com que esteve no Recreio e dará além do seu repertorio já conhecido, duas peças novas, "Morena Clara" a grande criação de Mirita e com que ella faz sua festa em São Paulo e "Praça da Alegria" um dos maiores successos da Companhia. Para estas duas peças novas, os preferentes da temporada do Recreio terão preferencia nos seus logares nestas duas "premiéres". A temporada do adeus de Mirita ao Brasil, será apenas de 30 dias.

Não poude entrar no estabelecimento de que é director

Depois de alguns dias de reclusão no hospital da Beneficencia Portugueza, sob vigilancia de agentes da Ordem Politica e Social, foi posto em liberdade, ante-hontem, o sr. Oscar França, antigo director da Faculdade de Odontologia e Pharmacia do Estado do Rio.

Querendo reassumir as funcções do seu cargo, o sr. Oscar França dirigiu-se á séde da Faculdade acompanhado de um seu filho, que tambem é funccionario do estabelecimento. Ao surgir o sr. França, varios alumnos que ali se achavam em aula, levantaram-se, e num movimento unanime de protesto vedaram-lhe a entrada no recinto da escola.

Felizmente, devido á intervenção de varios professores, os animos acalmaram-se, ficando, porém, o caso para ser solucionado pela Congregação da Faculdade, em reunião que se effectuará brevemente.

Terrenos
E PREDIOS A' PRESTAÇÕES MENSAES
MUDA DA TIJUCA
MARIA DA GRAÇA — Informações com Sr. Mario, á Rua Domingos de Magalhães, 51. — Phone 29-4635.
BAIRROS FREI MIGUEL E PIRAQUARA no Realengo — Informações com Sr. Vaz á Rua Dr. Lessa, 166.
Companhia Immobiliaria Nacional
R. DA QUITANDA, 143 — Phone 23-2101

Arrebatou a «Valise» das Mãos dos Policiaes

A maleta que foi atirada do trem ao matto estava cheia de dinheiro falso

As autoridades de Nictheroy estão preoccupadas com a descoberta e prisão effectuada por dois auxiliares em um trem que rumava á cidade de Campos.

Os investigadores Octavio e José Rodrigues que em serviço especial se dirigiram áquella localidade fluminense desconfiaram de um passageiro que com muito cuidado, zelava por uma valise. As attitudes estranhas da personagem obrigaram por fim aos dois policiaes a interrogal-a.

Declarou elle chamar-se Antonio Machado e ser portador de importante quantia para um negociante de Campos.

Abrindo a maleta, mostrou o seu interior que de facto se achava repleto de notas novas de valores que variavam de 10$ a 200$000.

Os investigadores, logo ao primeiro exame, constataram serem falsas as cedulas e por isso apertaram o homem em cerrado interrogatorio.

Antonio desculpou-se da melhor forma possivel sem, no emtanto, conseguir embair as autoridades.

Em dado momento, arrebatando das mãos dos policiaes a maleta saiu elle a correr pelo carro afóra com grande espanto dos demais passageiros.

Conseguindo distanciar-se dos perseguidores, Antonio Machado atirou a maleta á margem da via ferrea, sem que fosse possivel um gesto para evital-o.

Em vista disso, foi-lhe dada voz de prisão sendo em Rio Bonito, a primeira parada do trem, entregue ao delegado regional, emquanto os investigadores regressavam ás proximidades do local em que a maleta fôra atirada. Uma busca rigorosa foi feita em todas as redondezas. Populares foram interrogados. A região foi completamente batida pela policia, que nada conseguiu encontrar. A maleta eclypsara-se...

Conduzido para a Policia Central da vizinha capital, foi Antonio Machado interrogado em sigillo sendo as suas declarações reputadas de grande importancia para novas investigações, que estão sendo realizadas secretamente.

A Festa da Bandeira

Como falou o Chefe de Policia

No momento em que o imperialismo das grandes potencias não encontra limite, dentro de suas fronteiras, e procura transformar os paizes materialmente fracos em victimas inertes de suas ambições territoriaes, é necessario que cada um de nós repita intimamente o juramento já feito um dia, diante de nossa bandeira, de defendermos o Brasil com sacrificio da propria vida.

Podem, pois, os ambiciosos de conquista ficar certos que, se pretenderem algum dia retalhar a nossa Patria, encontrarão cincoenta milhões de brasileiros, que, esquecidos de todas e quasquer divergencias internas se transformarão em cincoenta milhões de soldados promptos a tudo sacrificar pela grandeza e integridade do Brasil.

(Resumo do discurso pronunciado de improviso pelo cap. Filinto Muller, por occasião da Festa da Bandeira).

As commemorações no Gymnasio Arte e Instrucção

Entre as innumeras manifestações levadas a effeito nos estabelecimentos de ensino, é digna de registo a cerimonia de hasteamento da bandeira no Gymnasio Arte e Instrucção. Durante o acto discursou sobre a data, o director daquelle estabelecimento, dr. Ernani Cardoso, seguindo-se o hymno á bandeira, cantado pelos alumnos do referido collegio.

No Ministerio do Trabalho

FALOU O MINISTRO WALDEMAR FALCÃO

Realizou-se ao meio dia no 12º andar do Palacio do Trabalho a solennidadede civica do içamento da bandeira nacional.

Presentes o ministro do Trabalho, sr. Waldemar Falcão, directores de Departamentos e de serviços, presidentes de Institutos e Caixas de Aposentadoria e Pensões e grande numero de pessôas outras, o titular do Trabalho usou da palavra, fazendo uma breve saudação ao pavilhão nacional.

Fez o sr. Waldemar Falcão uma exaltação dos deveres civicos do cidadão e da idéa de Patria, que deve primar sempre no espirito e no coração de cada brasileiro. O ministro concluiu erguendo um viva ao Brasil, que foi correspondido por toda a assistencia. Em seguida, o sr. Waldemar Falcão recebeu os cumprimentos de todos os presentes.

O ministro do Trabalho, sr. Waldemar Falcão, compareceu hontem ás solennidades civicas da Praia do Russel a que estiveram presentes o chefe da Nação, ministros de Estado e altas autoridades da Republica.

No Palacio Itamaraty

A's 12 horas, reunidos no Salão de Honra do Palacio Itamaraty todos os funccionarios do Ministerio, o sr. Oswaldo Aranha, ministro das Relações Exteriores, deu a palavra ao ministro Carlos Celso de Ouro Preto, Secretario Geral interino, para fazer a saudação á Bandeia Nacional.

O ministro Ouro Preto começou lembrando que ao mesmo tempo que lhe era conferida a honra de substituir interinamente, na sua ausencia, o embaixador Hildebrando Accioly na Secretaria Geral do Ministerio, recebia do ministro Oswaldo Aranha mais uma honrosa incumbencia, a de fazer, neste dia de festa nacional, a saudação á Bandeira.

Lembrou, a seguir, o que é o nosso pavilhão, o que elle significa, encarna e representa para todos os brasileiros. Accentuou que para os funccionarios do Ministerio das Relações Exteriores, forçados em virtude de suas funcções, a viver fóra do Brasil, sob outros céos, a Bandeira brasileira se reveste de uma significação ainda maior. E' com redobrada ternura, mais viva esperança e maior orgulho que elles a vêm desfraldada no estrangeiro.

As ultimas palavras do ministro de Ouro Preto foram recebidas com prolongadas palmas da assistencia.

Na Caixa Economica

No Salão nobre das sessões do Conselho Administrativo da Caixa Economica, realizou-se a solennidade em homenagem a bandeira nacional.

Presentes, o dr. João Simplicio, presidente dessa instituição, membros do Conselho Administrativo e grande numero de fuccionarios, foi o nosso pavilhão içado o topo do mastro pelo dr. João Simplicio, sob enthusiastica salva de palmas.

Em breve e fervorosa saudação, o sr. Carlos Barreto, inspector geral da Caixa, exprimiu os sentimentos patrioticos e dedicação dos seus companheiros á causa do Brasil, e em brilhantes palavras exaltou o symbolo de nossas glorias e esperanças.

O Fallecimento do Escriptor Aurelio Pinheiro

As homenagens do Instituto Brasileiro de Cultura á memoria do seu illustre consocio

O Instituto Brasileiro de Cultura reuniu-se, hontem, em sua séde á rua Alcindo Guanabara, 5, 2º andar, sob a presidencia do dr. A. Saboia Lima, com a presença de grande numero dos seus associados. Após a leitura da acta da sessão anterior, o presidente communicou á casa o fallecimento do dr. Aurelio Pinheiro, titular da cadeira do Visconde de Taunay, dando a palavra ao sr. Americo Palha, para fazer o elogio do illustre morto.

O sr. Americo Palha fez um brilhante estudo da obra de Aurelio Pinheiro, dizendo que numa época em que a literatura se abastarda, "elle soube conservar nos seus livros a fidalguia do estilo, o primor da linguagem e a elegancia do pensamento." Entrando depois na apreciação da figura de Aurelio Pinheiro como homem publico, o orador destaca a bella formação moral do consocio fallecido, terminando com essas palavras:

"Quem conheceu Aurelio Pinheiro sabe que a bondade foi o monopolio do seu coração. Ella tinha qualquer coisa de heroica e perfumada e lhe crystallizava as emoções fazendo do homem uma especie de santo, num meio em que o utilitarismo criára raizes resistentes como tenazes de aço. Foi elle um verdadeiro galvanizador de energias, com expressões de apostolo. Não caminhava de moletas. Seu vulto se projectava erecto, como um prolongamento de existencias anteriores. Talvez incomprehendido pelos iconoclastas e pelos apedrejadores, mas abençoado por todos que sentiram as affectuosas manifestações do seu espirito. Foi elle um desses que se alimentam da "vitalidade criadora da idéa fecunda que deveria ser o seu norte ao menos nos dias de tempestade". Aurelio Pinheiro foi em vida uma definição: definição de intelligencia, de caracter e de bondade. Eis tudo. Eis o homem. Perdemos o convivio do companheiro que muito nos podia dar. Outro virá, dentro em pouco, occupar a cadeira que elle criou nesta casa. Mas, para nós que ficamos, Aurelio Pinheiro estará sempre presente. Todas as vezes que chamarmos pelo seu nome, elle estará presente. Presente, como no primeiro dia, presente com a mesma fé nos destinos do Instituto. Sr. presidente: como uma homenagm á memoria de Aurelio Pinheiro, proponho: 1º) — que se suspenda a sessão, adiando-se para o proximo sabbado os trabalhos que se deveriam executar hoje; 2º) que se telegraphe á viuva do nosso companheiro, exprimindo o profundo pezar do Instituto Brasileiro de Cultura; 3º) que se encarregue o nosso confrade Ernesto Francisconi de confeccionar o retrato do illustre morto para ser collocado na secretaria do Instituto; 4º) que se dê á primeira escola a ser fundada pelo Instituto o nome de Aurelio Pinheiro; 5º) que o Instituto officie ao prefeito do Districto Federal solicitando seja dado o nome de Aurelio Pinheiro a uma das ruas desta cidade."

Approvadas as propostas do sr. Americo Palha, foi suspensa a sessão.

Faculdade de Direito da Capital Federal

A SOLENNIDADE DO ENCERRAMENTO DAS AULAS

Como foi annunciado, realizou-se na quinta-feira ultima, 17 de novembro, a solennidade do encerramento das aulas da Faculdade de Direito da Capital Federal.

Presente grande numero de professores, alumnos e pessoas gradas, a sessão foi aberta pelo presidente do Directorio Academico, o qual, após algumas palavras allusivas ao momento, passou a presidencia ao padre dr. Assis Memoria, reitor da Universidade. S. S., em palavras breves mas eloquentes, disse da significação daquella homenagem aos professores e alumnos. Em seguida o reitor cede a palavra ao representante dos bacharelandos, academico Trindade Filho, o qual pronuncia um discurso interessante, dizendo da amizade reinante entre estudantes e mestres e do futuro que esperava alcançar o Ensino Livre. Finda sua oração, o reitor passou a palavra ao academico Alvaro Thomaz Gonçalves, que falou em nome de seus collegas naquella festa espiritual, homenageando mestres e bacharelandos pela conclusão do curso.

A seguir, occupou a tribuna o professor Ulysses Sanna para falar em nome do corpo docente da Faculdade e agradecer a homenagem a elles prestada. Finalmente, pede a palavra o academico Alfredo Milagre e lê a proposta de um estudante sobre a confecção de um busto ao presidente da Republica a ser inaugurado opportunamente, iniciativa esta que já conta com grande numero de adherentes entre alumnos e professores da Universidade da Capital Federal.

Encerrando a sessão falou ainda o padre Assis Memoria, que alludiu ao gesto significa-

A irradiação do hymno nacional na "Hora do Brasil"

A proposito de um protesto divulgado na imprensa, o Departamento de Propaganda informa que o Hymno Nacional irradiado diariamente na "Hora do Brasil" é o approvado pela lei federal n. 259, de 1º de outubro de 1936.

Fundação Darcy Vargas

A CERIMONIA DE SEXTA-FEIRA NO PALACIO GUANABARA

No proxima sexta-feira, ás 17 horas será assignado no Palacio Guanabara á escriptura criando a "Fundação Darcy Vargas", que tomará a seu cargo a construcção e manutenção do "Abrigo do Pequeno Jornaleiro".

Será um pretexto para a alta sociedade e os jornalistas prestarem á primeira dama do paiz uma manifestação de apoio a tão generosa iniciativa.

Os pequenos jornaleiros directamente beneficiados tambem assistirão á cerimonia e aproveitarão a opportunidade para fazer á sua bemfeitora manifestações de seu reconhecimento.

Dedicada ao Povo a Repetição, Hoje, da Deslumbrante Festa na Quinta da Boa Vista

O mesmo programma de bailados, fogos e dansas ao ar livre a preços populares — Localizações mais amplas para o publico — As crianças não pagarão entrada

Conforme tivemos opportunidade registar, num gesto profundamente sympathico e expressivo, acolhido entre applausos geraes, a commissão de honra do deslumbrante festival que se realizou ante-hontem na Quinta da Boa Vista, em beneficio do Pequeno Jornaleiro, resolveu leval-o novamente a effeito, na noite de hoje, dedicando-o ao povo carioca.

A referida commissão, composta de senhoras e senhorinhas da sociedade carioca e á cuja frente se acha a senhora Darcy Vargas patrocinadora de tão feliz iniciativa de arte e caridade, determinou fossem tomadas as providencias no sentido de que a festa seja reproduzida em todos os seus detalhes e no mesmo ambiente de féerie e decoração que tanto realce emprestaram aos encantos mais suggestivos do antigo parque imperial.

PREÇOS POPULARES

Afim de que todos possam assistir á festa de hoje, destinada sem duvida, ao mesmo exito e repercussão alcançados pela anterior a commissão organizadora fixou para os ingressos preços eminentemente populares. Os adultos pagarão apenas a modica quantia de dois mil réis. Os automoveis poderão entrar na Quinta mediante o pagamento de dez mil réis.

AS CREANÇAS TERÃO ENTRADAS GRATIS

Outra deliberação sympathica tomada pela commissão organizadora foi a de isentar de pagamento a entrada das crianças, que terão ingresso franco no recinto do parque assim que forem abertos os seus portões.

O HORARIO DA FESTA

Para que a entrada da assistencia se faça sem atropelos, tão naturaes nessas occasiões, os portões da Quinta serão abertos ás 18 horas, quando será iniciada a festa, que se prolongará até ás 24 horas.

ACQUISIÇÃO DE INGRESSOS

Nos portões da Quinta funccionarão diversas bilheterias facilitando a acquisição de ingressos ás pessoas que quizerem assistir a uma das mais lindas e empolgantes festas nocturnas já realizadas nesta capital.

O MESMO PROGRAMMA

Como acima referimos, a festa será reproduzida em todos os seus detalhes, com o mesmo programma e o mesmo ambiente de féerie, envolvendo o parque numa profusão de luzes multicores e de effeitos surprehendentes.

Dessa forma, o povo poderá assistir aos numeros de bailados do corpo de balle do Theatro Municipal, que sob a direcção de Maria Olenewa e ao som da grande orchestra symphonica do mesmo theatro, regida pelo maestro Henrique Spedini, dansarão sobre o tablado armado no centro do lago renovando um espectaculo sob tantos aspectos realmente digna de ser admirado. A mesma illuminação, partida indirectamente de projectores dispostos occultamente nas arvores proximas, realçará os movimentos das bailarinas, como ainda serão queimados fogos de artificios identicos, lançados aos céos da pequena ilha de pedra situada no lago central.

DANSAS AO AR LIVRE E MUSICA

Na mesma profusão de luzes, e ao som dos conjuntos typicos do Copacabana Palace e da grande orchestra do Theatro Municipal, o povo dansará no vasto tablado armado sobre a grama e todo rodeado pelas arvores seculares do parque.

LOCALIZAÇÕES MAIS AMPLAS

No empenho de proporcionar o maximo de commodidade ao publico, a commissão ainda determinou fossem sufficientemente ampliadas as localizações, de forma que o povo possa acompanhar todo o desenrolar do programma e participar das dansas e das audições da grande orchestra do Theatro Municipal.

O SERVIÇO DE BAR NA FESTA DE HOJE

O serviço de bar que merecerá unanimes elogios de todos os presentes, não só pela presteza com que serão attendidos os convivas, como, tambem, pela sua optima organização, estará a cargo, por concessão especial, á Cervejaria Bohemia, cuja excellencia dos seus productos muito concorreu para a merecida deferencia do honroso convite.

A Cervejaria Bohemia marcará, de certo, na noite da festa dos jornaleiros, quer pela ordem do seu serviço, quer pela qualidade dos seus productos (cerveja, sóda, guaraná, etc.), a mais significativa e merecida victoria, como premio justo aos esforços incontestos dos seus dirigentes, que tanto têm feito pela victoria do industria fluminense.

FESTA DO PEQUENO JORNALEIRO

A entrada para a festa do jornaleiro que será repetida hoje, em caracter popular, na Quinta da Bôa Vista, far-se-á pelos portões da Cancella, S. Christovão e Avenida Pedro Ivo; a entrada de automoveis será feita apenas, pelo portão de São Christovão.

Em todos esses portões funccionarão durante o dia de hoje bilheterias para attender ao publico, sendo que na Escola Nilo Peçanha serão vendidos até as 18 horas, ingressos para entrada pelo portão da Avenida Pedro Ivo.

Os bailados pelo corpo de baile do Theatro Municipal terão inicio ás 19 horas e ás 24 horas, será feita a queima de fogos de artificio.

Tachygraphos
obtêm bons empregos
CURSO PRATICO E EFFICIENTE: Rua 1.º de Março n. 6, 3.º andar, sala 4 (Edificio do Paço)

Para que seja dispensado

Ao juiz auditor da Primeira Circumscripção Judiciaria da Marinha, o almirante Aristides Guilhem solicitou a dispensa dos trabalhos do Conselho de Justiça para os quaes foi designado, o capitão-tenente Didio Santos Bustamante.

LIVRARIA ALVES
Livros collegiaes e academicos

A grande Exposição Nacional do Estado Novo

SERA' INAUGURADA DENTRO DE POUCOS DIAS NO RECINTO DA FEIRA DE AMOSTRAS

Dentro de poucos dias será inaugurada no recinto da Feira de Amostras a grande Exposição Nacional do Estado Novo.

A população carioca terá a maior satisfação em saber que o encerramento da Feira hoje, significa, apenas, a preparação de uma nova mostra das energias nacionaes.

Dentro daquelle mesmo recinto um panorama igualmente brasileiro surgirá, numa exposição nacional e de affirmação do regime.

Da producção á industria, e da actividade privada ás grandes realizações do Estado, verá o povo como se conjugam na obra de paz e de prosperidade a energia do paiz e os esforços do Governo.

Sentido ideologico, conteudo civico e ensinamentos objectivos, eis o que será brevemente offerecido á contemplação dos nossos concidadãos e aos visitantes de fóra.

A Exposição manterá os mesmos aspectos de attracção, de vida social e de diversões populares da Feira de Amostras.

SENHORAS
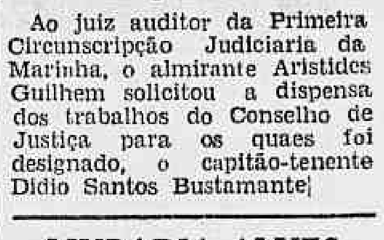

PARA SUSPENSÃO ou FALTA de MENSTRUAÇÃO. Dist. Allemã.
A VENDA NAS PHARMACIAS E DROGARIAS.

COLLEGIO INDEPENDENCIA
O MAIOR E MELHOR DO RIO — A CIDADE ESCOLAR DO ENGENHO NOVO
Rua Barão do Bom Retiro, 226 — Tel. 29-1770
No COLLEGIO INDEPENDENCIA, e sua filial GYMNASIO GRAJAHU á Praça Edmundo Rego, 11 preparam-se candidatos a exame de ADMISSÃO em Fevereiro, estudo intensivo em turmas pequenas.
Acham-se abertas inscripções no curso especializado Artigo 100, bem assim, no TIRO DE GUERRA E. I. M. 390

Habitações Para a População Pobre

O PRESIDENTE GETULIO VARGAS LANÇA A PEDRA FUNDAMENTAL DAS CASAS DA "ASSOCIAÇÃO LAR PROLETARIO"

O presidente Getulio Vargas logo após ter lançado a primeira pá de cimento na pedra fundamental das casas do "Lar Proletario"

O presidente Getulio Vargas lançou, hontem, numa grande area da rua Couto de Magalhães, em S. Christovão, a pedra fundamental do primeiro grupo de casas a serem construidas pela "Associação Lar Proletario".

Essas casas, em numero de 438, destinam-se, principalmente, áquelles que habitam nos morros.

O chefe do Governo chegou acompanhado de sua exma. esposa, d. Darcy Vargas, presidente da referida Associação e pelo general Francisco José Pinto, chefe da sua Casa Militar, sendo recebido sob enthusiasticas acclamações populares. Já se achavam no local, entre outras pessoas, o cardeal D. Sebastião Leme, e os srs. prefeito Henrique Dodsworth, ministros Gustavo Capanema e Waldemar Falcão, Jayme Guedes, Herbert Moses, Carlos Luz, Linneu de Paula Machado, Francis Hime, Levy Miranda, Waldemar Schiller e toda a directoria da Associação composta das sras. Vera Mello Franco de Andrade, Celina Paula Machado, Veronica Hime.

Falou então o sr. Joaquim Nunes Tassara, que, em nome da directoria da "Associação Lar Proletario", mostrou a importancia da obra. Leu a acta a sra. Vera M. F. de Andrade, a qual foi subscripta, sucessivamente, pelo presidente Getulio Vargas, sra. Darcy Vargas, cardeal D. Sebastião Leme, general Francisco José Pinto, Oscar Weinschenck, Herbert Moses e prefeito Henrique Dodsworth.

Procedeu-se após, á benção da pedra fundamental, pelo cardeal D. Sebastião Leme. A solennidade foi encerrada quando os presentes collocaram sobre a urna que continha a acta, uma pá de cimento.

Ao se retirar, um grupo de moradores de Bemfica e Guruijá entregou á sra. Darcy Vargas um ramo de flores, com expressiva dedicatoria.

O povo ovacionou calorosamente o presidente Getulio Vargas e sua esposa, sendo ouvido então o Hymno Nacional, executado por uma banda da Policia Militar.

Passou pelo Rio o general Estigarribia

Passageiro do avião "Douglas", da Panair, chegou hontem a esta capital, demorando-se algumas horas entre nós, o general Estigarribia, embaixador do Paraguay nos Estados Unidos.

O illustre militar foi recebido no Aeroporto Santos Dumont pelos majores Pery Constant Bevilacqua e Espirito Santo, respectivamente representantes do ministro da Guerra e do general Góes Monteiro e por um grande numero de pessoas pertencentes á colonia paraguaya aqui domiciliada.

Na Terra de ninguem

Trezentos e cincoenta judeus sem alimento, roupa e abrigo

BUDAPEST, 19 — Soldados slovacos da guarda de Hlinka escoltaram trezentos e cincoenta hungaros e judeus, os quaes não possuiam documentos nem bagagem, através da fronteira para o territorio hungaro nas proximidades de Sommorja-Schuettislasd.

Foi impossivel estabelecer a identidade do grupo. O governo hungaro recusou-se a reconhecer a respectiva cidadania.

Como "represalia", as autoridades hungaras puzeram duzentos e vinte judeus na fronteira slovaca, perto de Olghva, ao norte de Kassa.

A guarda de Hlinka recusou-se a permittir a entrada deste grupo, a cujos componentes falta alimento, roupa e abrigo, achando-se agora acampados na terra de ninguem entre os dois paizes. — (U. P.)

A experiencia ensina...

Domingos da Guia

O mais extraordinario "full-back" do mundo!

"Estou certo que a resistencia physica e energia que tenho devo-as ao cuidado com que escolho a minha alimentação. Bebo leite durante o almoço e jantar e depois dos treinos 1 litro por dia".

NENHUM ALIMENTO CONTEM VITAMINAS PHOSPHORO CALCIO FERRO NAS GRANDES QUANTIDADES EM QUE SE ENCONTRAM NO LEITE

Multiplique o valor nutritivo das suas refeições, bebendo um copo de leite

É o mais barato e completo de todos os alimentos

FESTA DO PEQUENO JORNALEIRO: — Foi um acontecimento inédito e deslumbrante a Festa do Pequeno Jornaleiro realizada na Quinta da Bôa Vista, sob o patrocinio da sra. Darcy Vargas. Vê-se, na photographia acima, a exma. esposa do presidente Getulio Vargas palestrando com o prefeito Henrique Dodsworth

A Inauguração da Villa Waldemar Falcão

PRESIDINDO O ACTO O CHEFE DO GOVERNO RECEBEU ENTHUSIASTICAS MANIFESTAÇÕES DE APREÇO DA POPULAÇÃO

O presidente Getulio Vargas ao cortar a fita que vedava o accesso á "Villa Waldemar Falcão", hontem inaugurada

Com a sua construcção iniciada ha apenas seis mezes, foi, hontem, solemnemente, inaugurada pelo presidente Getulio Vargas, a "Villa Waldemar Falcão" construida pelo Instituto de Aposentadoria e Pensões dos Empregados em Transportes e Cargas, na Ilha do Governador.

Sr. Gilberto Chrockatt de Sá

A cerimonia deu logar a uma verdadeira festa de que participou grande parte da população daquelle recanto da Guanabara.

Em lancha da Marinha, o chefe do Governo acompanhado do titular da pasta do Trabalho chegava á Ribeira pouco depois das 16 horas. A multidão apinhada no cáes e na ponte de desembarque applaude s. excia., emquanto estouram os rojões e a banda de musica da Guarda Municipal executa o Hymno Nacional. Saltando da lancha, é o presidente cumprimentado por grande representação daquelle Instituto, á cuja frente, vinha o seu presidente, sr. Helvecio Xavier Lopes.

O presidente Getulio Vargas agradecendo com o chapéo as acclamações de que se vê rodeado, é conduzido através da ponte da Cantareira até o local onde um automovel o aguarda.

S. excia, que viera acompanhado, tambem, de membros das suas casas Civil e Militar, num gesto de simplicidade, prefere se fazer transportar num omnibus, onde haverá logar para os demais componentes da sua comitiva.

NA "VILLA WALDEMAR FALCÃO"

Grande numero de vehiculos acompanha o omnibus em que s. excia. viaja. No outeiro em que se alinha o casario elegante e novo da nova "Villa", os caminhamentos de accesso estão tambem repletos de multidão enthusiastica. O local apresenta-se embandeirado, festivo. Uma fita verde-amarella véda a entrada á rua principal. Caminhando entre alas populares que o applaudem, o presidente Getulio Vargas corta essa fita, emquanto mais se accentuam as acclamações. No meio da massa erguem-se vivas. Uma voz mais vibrante grita: "Salve o maior dos presidentes! O grande amigo do povo".

NA CASA DO TRABALHADOR

Antes de subir ao alto, onde se ergue o marco commemorativo da inauguração, o presidente Getulio Vargas deseja conhecer as novas residencias. Surpreende, assim, com uma visita, a modesta familia do trabalhador Antonio Maranhão, que occupa o n. 113. Percorre toda a casa e indaga do seu proprietario se está satisfeito, ao que este responde de maneira calorosa e sincera: "Sim, extremamente, sr. presidente".

Dessa, passa o chefe da Nação a outras casas de typos differentes que são tres.

A INAUGURAÇÃO

A's 17 horas, o chefe de Estado acompanhado de sua comitiva e da multidão chega deante do marco inaugural que está recoberto pela bandeira do Brasil. Toma a palavra, nesse momento, o sr. Helvecio Xavier Lopes, que sauda s. excia. exaltando a obra de previdencia social que vem realizando em prol do trabalhador nacional. Relembra os obstaculos que surgiram para a conclusão da "Villa Waldemar Falcão" e se congratula com o presidente Getulio Vargas e com os seus companheiros de classe pelo acto inaugural daquella obra. Ao mesmo tempo adeanta com palavras de enthusiasmo que outras se elevarão dentro em breve em Recife, Belém, Fortaleza, Aracaju', Bahia, Santos, Curityba, São Francisco do Sul, Laguna e com expressão especial á "Villa Getulio Vargas", que será construida em Porto Alegre.

Usa, a seguir, da palavra, o trabalhador José Alves, do Syndicato de Petroleo, que fala em nome dos associados do Instituto de A. P. Transportes de Cargas que faz uma oração vibrante de agradecimento ao presidente da Republica.

Em nome dos trabalhadores fluminenses, fala a seguir, o sr. Avelino Gomes de Castro.

FALA O MINISTRO DO TRABALHO

Toma, então, a palavra, o sr. Waldemar Falcão que sauda, de inicio, o presidente da Republica passando depois, a algumas considerações sobre a acção socio-economica que compete ao estadista moderno, acção que deverá visar sobretudo, a regularização da vida economico-financeira, entre complexos problemas de ordem technica e politica.

Aponta o que a obra do governo do presidente Getulio Vargas apresenta de notavel dentro daquellas concepções do Estado hodierno.

Convida, por fim, o sr. presidente da Republica a hastear a bandeira, inaugurando a nova "Villa".

O sr. Getulio Vargas adeanta-se, e esse momento culminante da cerimonia se realiza ao som do Hymno Nacional. A seguir, num pavilhão da "Villa", a directoria do Instituto de Aposentadoria e Pensões dos Empregados de Transporte e Cargas offerece um "lunch" ao chefe da Nação, á sua comitiva e aos convidados.

Nessa occasião, o dr. Cicero de Castro Rosa sauda o presidente da Republica em nome dos moradores da Ilha do Governador.

Eram 18,30 minutos, quando o sr. presidente da Republica tomou a lancha, de regresso ao cáes dos Mineiros.

FESTA DO PEQUENO JORNALEIRO: — Flagrante obtido pela Agencia Nacional, na grandiosa festa da Quinta da Bôa Vista. A senhorinha Alzira Vargas dansa com o interventor Amaral Peixoto

INAUGURADOS PELO PREFEITO DODSWORTH DIVERSOS MELHORAMENTOS NA VILLA NOGUEIRA

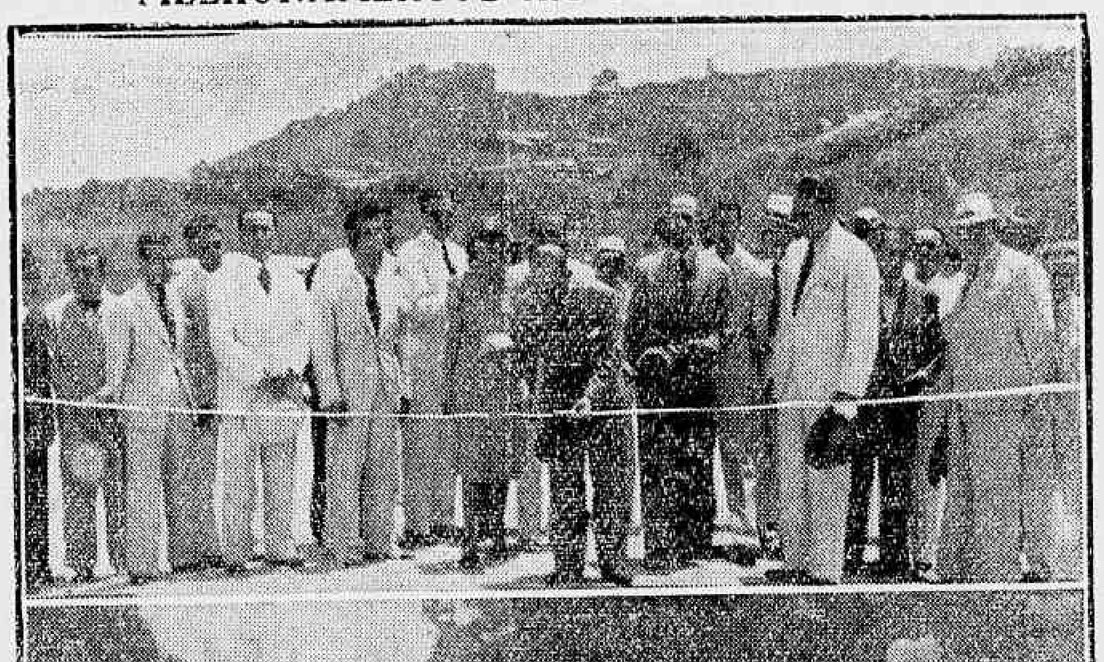

Dois aspectos da visita do prefeito Dodsworth e do sr. Edson Passos, á "Villa Volgueire" durante a inauguração dos novos melhoramentos ali executados pela Companhia Predial

O prefeito Dodsworth, acompanhado do sr. Edson Passos, secretario geral de Obras e Viação da Prefeitura, compareceu hontem, pela manhã, na "Villa Volgueire", situada no km. 2 da Estrada Rio-S. Paulo, de propriedade da Companhia Predial, afim de presidir á inauguração de diversos melhoramentos executados por aquella importante empresa.

O governador da cidade que fôra áquella localidade a convite da Directoria da Companhia recebeu expressivas homenagens.

Fracturou os ossos da perna direita

No cruzamento da rua Uruguayana com Carvalho Alvim, foi atropelado hontem, á noite, o polonez André Delca, branco, de 54 annos, casado, residente á rua São Christovão, numero ignorado.

A victima que soffreu fractura exposta dos ossos da perna direita, foi medicada no Posto Central de Assistencia, e internada, em estado grave, no H. P. S.

GRIPPE - BRONCHITES ASTHMA

Tratamento infallivel. Envie nome, endereço, symptomas e receberá uma receita gratis

Caixa Postal, 876

SÃO PAULO

O Embellezamento da Capital Espiritosantense

Sob o governo fecundo e empreendedor do prefeito Americo Monjardim, Victoria adquire fóros de grande e modernissima cidade — Esplendido campo para a industria do turismo

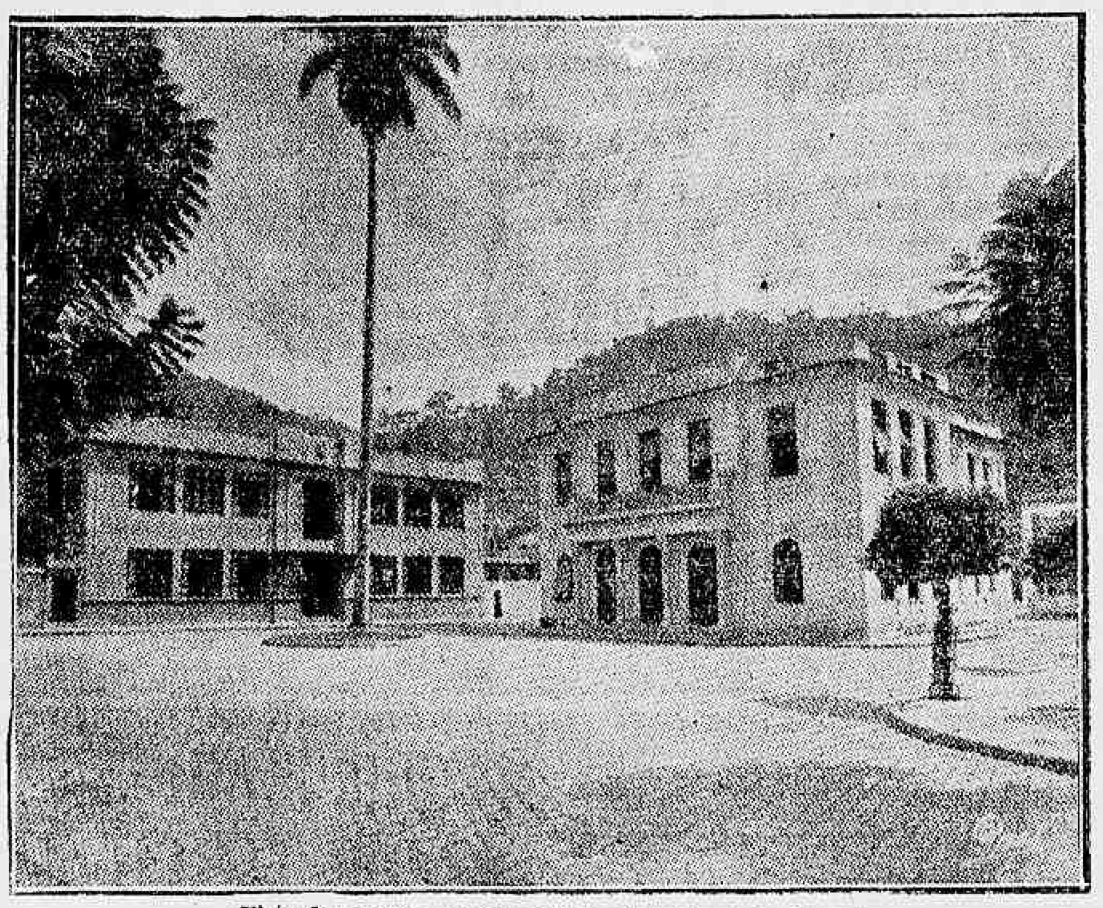

Vista do edificio da Prefeitura Municipal de Victoria

Victoria, a linda capital do Espirito Santo, sob a correcta e laboriosa administração do prefeito dr. Americo Monjardim, torna-se dia a dia mais bonita.

Com um programma de governo cujo ponto capital é remodelar e aformosear a cidade, o prefeito de Victoria depressa se impoz á administração de seus municipes e aos applausos do governo estadual, que nelle encontrou um de seus mais efficientes e capazes auxiliares.

Cidade naturalmente suggestiva pela topographia admiravel: attraente pelas perspectivas admiraveis que offerece, a capital espiritosantense carecia, apenas, de um prefeito dynamiso e intelligente, perfeitamente á altura de suas necessidades. Na pessoa do dr. Americo Monjardim encontrou o interventor Punaro Bley, em bom momento, o edil culto e desejoso de trabalhar pelo incremento de Victoria. Assim, desde que se collocou á frente dos negocios da Prefeitura, o dr. Americo Monjardim, traçou-se um programma de trabalho intenso e renovador, cujos surtos magnificos de progresso todos os filhos de Victoria attestam e applaudem, justamente reconhecidos e satisfeitos.

O dr. Americo Monjardim em sua mesa de trabalho

INSTRUCÇÃO, SAUDE E HYGIENE

O prefeito Americo Monjardim, á proporção que embelleza a cidade, remodelando logradouros, ajardinando praças, dando calçamento moderno a numerosas arterias da capital espiritosantense, desdobra-se tambem no afan de incrementar a instrucção no municipio; de diffundir os serviços de saude e assistencia social e de tornar Victoria uma cidade excepcional pela sua absoluta limpeza. Vale affirmar que em todos esses sectores, a administração municipal tem vencido galhardamente a batalha, graças ao enthusiasmo sadio de seu illustre prefeito.

CIDADE-TURISMO POR EXCELLENCIA

Victoria é, sem favor, uma cidade de turismo na mais correcta acepção do vocabulo. Ha muito que ver de bizarro e de encantador no seio da bonita capital do Espirito Santo.

Nos seus arredores encontramos passeios magnificos para turistas, bastando citar os seguintes: as praias de Manguinhos e de Jacareype, formosissimas; de Pirahem; de Cambury; Praia Comprida, onde está o bairro de sua élite social; cidade do Espirito Santo (Villa Velha), a mais antiga do Estado e onde, sobre a montanha sagrada, se ergue o decantado Convento de N. S. da Penha — preciosa reliquia colonial — resumindo, na sua historia, os quatro seculos de vida da terra espiritosantense; a praia da Costa, de extraordinaria belleza natural; e a cidade da Serra, tradicional, no sopé do Mestre Alvaro, a 27 kilometros da Capital.

Os habitantes de Victoria, orgulhosos, com razão, das bellezas surprehendentes de sua terra, vêm acompanhando a actuação fecunda e bem norteada do prefeito Americo Monjardim, certos que, sob seu governo, Victoria será, dentro de pouco tempo, a cidade-turismo por excellencia.

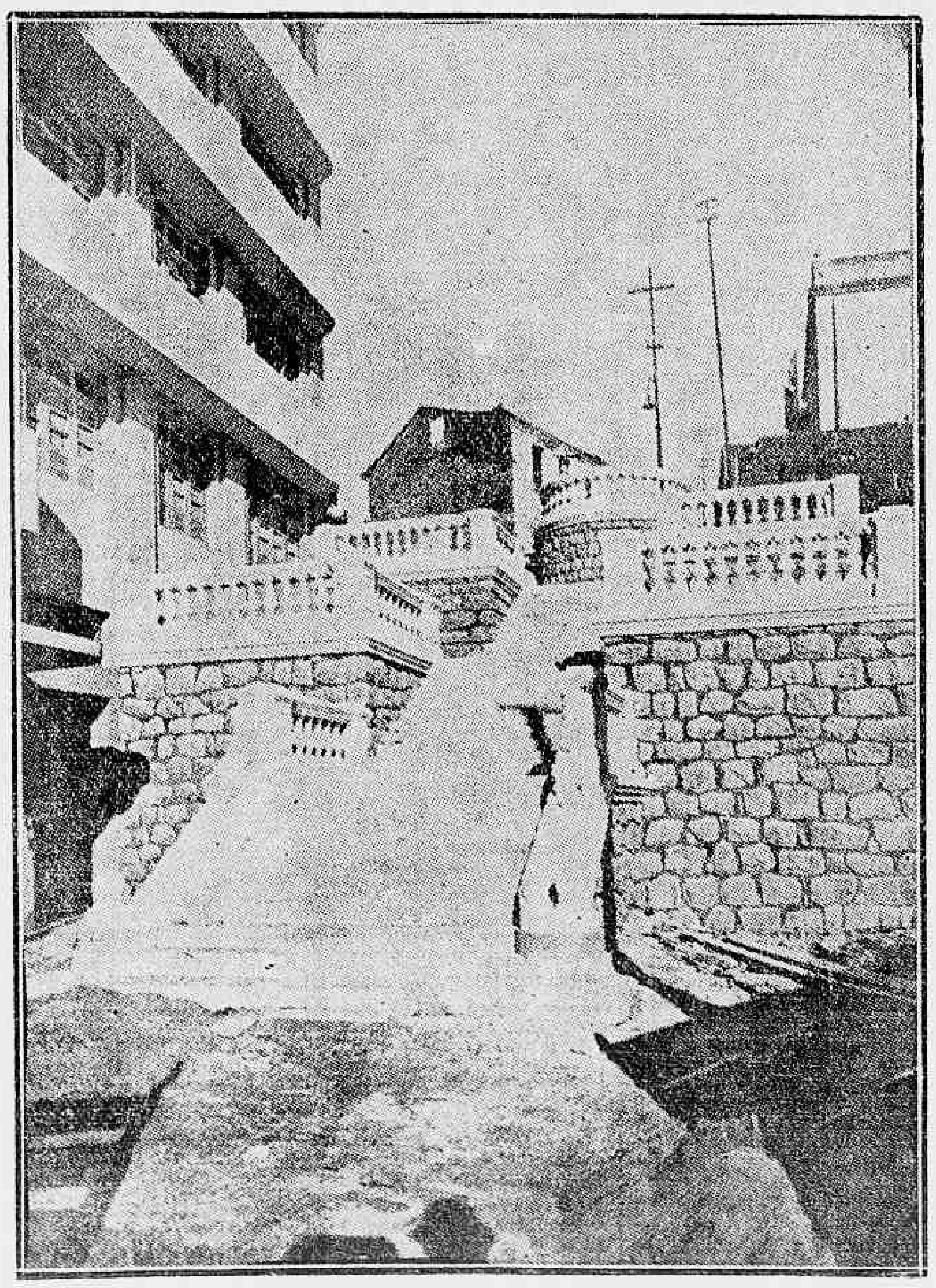

Novo aspecto de Victoria. Escadaria Couto Teixeira, dando accesso á Cidade Alta pela Praça da Independencia

As Commemorações do "Dia da Bandeira" em Nictheroy

Aspectos das solennidades de hontem

Decorreram bastante animadas as festividades commemorativas do "Dia da Bandeira" em Nictheroy.

A's 10 horas da manhã, na P. da Republica, onde se achavam armados dois artisticos palanques, o dr. Alfredo Neves, secretario do Governo, procedeu, diante das autoridades presentes, de um batalhão da Força Militar, de alumnos das escolas primarias e secundarias e de grande assistencia popular, o solenne hasteamento do Pavilhão Brasileiro, emquanto a banda militar executava o Hymno da Bandeira. Pelos escolares fi então entôado o Hymno Nacional.

A seguir, usou da palavra o professor da Faculdade de Direito de Nictheroy, dr. Ramon Alonso, que pronunciou a oração official.

Estiveram presentes á solennidade as seguintes autoridades: sr. Alfredo Neves, secretario do Governo; Horacio de Carvalho Junior, Secretario do Interior e Justiça; Ruy Buarque, Secretario de Educação e Saude; Rezende Silva, Secretario das Finanças; Brandão Junior, prefeito de Nictheroy; Toledo Piza, chefe de Policia; Paulino Netto, procurador geral do Estado; desembargadores Coelho Portas e Itabaiana de Oliveira; Costa Sena, director do Departamento de Educação; Danton Jobim, director geral do Departamento de Propaganda e Turismo; Mario Alves; Frederico Azevedo, director do Departamento do Serviço Publico, além de innumeras outras e pessôas gradas.

O Departamento de Propaganda e Turismo fez a irradiação local da cerimonia e incumbiu-se do serviço photographico.

No Departamento Estadual de Estatistica foi tambem commemorado o "Dia da Bandeira", tendo o Secretario do Governo presidido a solennidade do hasteamento do Pavilhão Nacional.

BROADWAY
AR CONDICIONADO • TEL. 22-67-88
HOJE 2-4-6-8 e 10 H.
HOJE e toda a semana proxima!
O FILM QUE ESTA' FAZENDO RIR A CIDADE INTEIRA!
ERROL FLYNN
OLIVIA De HAVILLAND
ROSALIND RUSSELL
PATRIC KNOWLES
em
"Amando sem saber"

BREVE:
OS 3 MOSQUETEIROS

A mais moderna versão cinematographica do romance immortal de Alexandre Dumas!

O encerramento da Feira de Amostras, hoje

Dr. Georgino Avelino

Para as grandes festas de encerramento da Feira de Amostras, hoje, o prefeito determinou realizar grandes festas dedicadas á mocidade sportiva.

Haverá, das 15 ás 19 horas, um grande desfile de athletas dos clubs de mar e terra, em frente ao Palacio das Festas. A's 18 horas, terão inicio os concertos das bandas militares.

A' noite, no "auditorium", haverá um programma verdadeiramente attraente com representação da Casa dos Artistas, e a collaboração do Casino Atlantico, cuja direcção resolveu enviar o seu corpo de artistas para o espectaculo de uma hora (21 ás 22 horas) com o seguinte programma:

"Ballets Faraday", com suas bailarinas. Marie Hollys, a sensacional bailarina acrobatica mundial. Chandra Kalg e suas bailarinas, com o numero "Konga". Vona Glog e orchestra do Casino Atlantico com seu cantor Oswaldo.

A direcção artistica será de Duque. A Directoria de Turismo e Propaganda da Prefeitura tem envidado todos os esforços, apesar da exiguidade do tempo, para que os festejos de encerramento resultem grandiosos.

INAUGURADO NA POLICIA MUNICIPAL DA GLORIA O RETRATO DO GUARDA ABATIDO PELOS INTEGRALISTAS

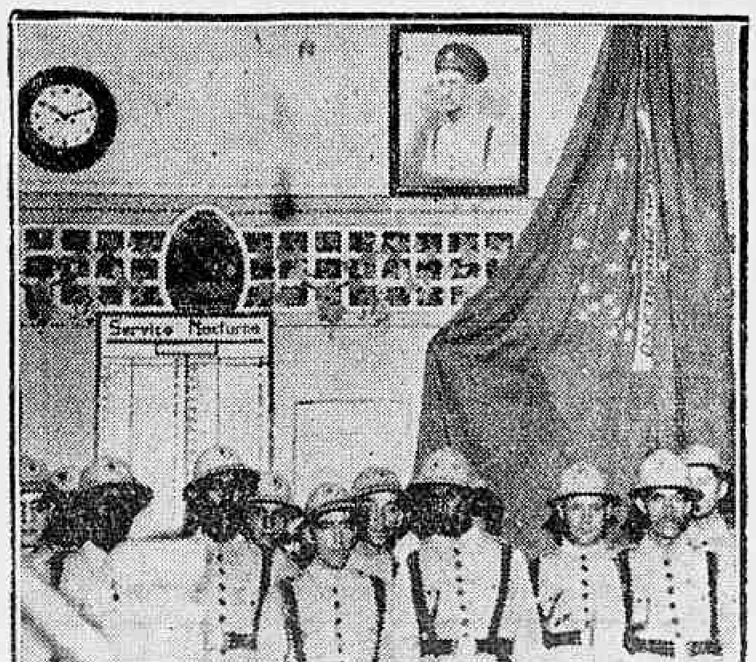

Realizou-se na delegacia da Policia Municipal, na Gloria, a inauguração do retrato do guarda Amaro Amati, assassinado por occasião da mashorca integralista de 11 de maio.

Iniciando a cerimonia falou o delegado Alberto Moreira, que focalizou a acção do guarda referido durante o tempo que o mesmo conviveu naquella Delegacia. Em seguida o dr. Alberto Moreira deu a palavra ao commissario Waldemiro Lima Monteiro, que em brilhante improviso resaltou a coragem e o civismo, daquelles que sabem cair no cumprimento do dever.

O orador exaltou o gesto do prefeito Henrique Dodsworth, amparando a familia enlutada, e terminou sua oração fazendo um appello a todos os funccionarios da Policia Municipal, afim de collaborarem com a administração do director Lourenço Mega, engrandecendo assim a briosa corporação da cidade.

Despertae, Brasileiros!

A MÃE DOS QUATRO GEMEOS DE TATUHY PRECISA DO VOSSO AMPARO!

Aos brasileiros de espirito publico, que amam este Brasil e desejam transformal-o numa Nação forte e respeitada, venho dirigir um appello em pról de nossa gloriosa patricia Maria Rita da Conceição, a Mãe de Tatuhy que brindou o Estado Novo, na data de seu primeiro anniversario, com quatro gemeos, todos filhos varões.

Ha mais de uma semana essas crianças vivem á espera que o Brasil as ampare, á espera de um destino identico ao destino dos quadruplos Kaspar de Nova Jersey, que foram salvos pela solicitude da Nação norte americana. Pela primeira vez occorre no Brasil, quiçá, na America do Sul, um episodio que tem alta significação para a formação de nossa raça, mostrando que somos um povo que póde tambem offerecer exemplos de fecundidade, visto que sómente em cada 600.000 gestações ha um parto semelhante, mas sempre funesto.

Mas não basta esse exemplo, pois de nada elle valerá, ou valerá como prova de nossa incapacidade, se não soubermos cumprir nossa missão, tudo fazendo para salvar da morte não só os quatro gemeos como a sua gloriosa Mãe.

Para salvar, porém, os quatro gemeos do rincão Alleluia de Tatuhy, é preciso dar-lhes a assistencia diurna e nocturna de um pediatra e duas enfermeiras diplomatas para cada um delles, isto é, 8 enfermeiras especializadas, inclusive leite materno como alimentação nos 6 primeiros mezes. Esse amparo, com os necessarios recursos materiaes, deve attingir os gemeos e sua Mãe, mas com a urgencia que o caso reclama, por interessar o proprio nome do Brasil.

Convém repetir neste commentario que a morte das crianças não seria attestado de incapacidade se occorresse normalmente. Occorrendo, porém, pela ausencia de recursos immediatos, de assistencia medica e enfermagem, será um labéo de que o nosso amor proprio de brasileiros não escapará.

E' para evitar tudo isso que dirijo este appello aos brasileiros que tenham espirito publico para que venham em soccorro de Maria Rita da Conceição e de seus quatro filhos varões.

Essa Mãe, na mais ampla expressão da palavra, soffre ha dez dias as consequencias do parto e da infecção que se seguiu, sem conforto, com febre elevada e só o milagre da maternidade, o amor dos filhinhos, a resistencia organica, lhe dão animo para lutar contra a morte e para não ver desapparecer o seu leite — indispensavel á vida dos filhinhos.

E' para evitar a marcha desse drama que convoco os brasileiros de espirito publico e consciencia nacionalista no sentido de serem levados soccorros aos "gloriosos" de Tatuhy, cujos resultados poderão ser o prefacio de uma Cruzada em defesa e pelo fortalecimento de nossa Raça!

Vós, Mães brasileiras, tendes o dever de participar desse movimento! Nos vossos corações, em nenhum instante, faltou o sentimento de solidariedade humana, o desejo de fazer o bem!

Compreendereis, melhor do que ninguem, o martyrologio da mulher que se torna mãe nas circumstancias afflictivas que assignalaram o nascimento dos quatro gemeos de Tatuhy!

Essa compreensão deixa-me convencido de que não faltará á Rita da Conceição e aos seus filhinhos o conforto moral e material das Mães Brasileiras. Precisamos libertar-nos do anathema de povo que deixa milhares de mães morrerem á falta de soccorros, que deixa milhares de prematuros e de crianças succumbir porque não tiveram a assistencia necessaria; que assiste a procissão das mulheres paralyticas e deformadas, em consequencia dos partos irregulares; de povo que attribue á Fatalidade um crime que é só delle. **Por que ha de ser só no Brasil onde as estatisticas de mortes de Mães, dos prematuros e das crianças batem todos os records? Por que deixamos que nos accusem de incapazes, de não investigarmos porque morrem tantas Mães e tantas criancinhas?**

Brasileiros, despertae! Soou a hora para a vossa grande attitude. Foi Deus que nos mandou os quadruplos de Tatuhy como um "test" decisivo de Nação forte e capaz, que iniciou com o Estado Novo o cyclo de sua emancipação.

HELENIO DE MIRANDA MOURA
(Ex-deputado da Imprensa á Assembléa Fluminense)

O Conselho Nacional de Educação e o Esperanto nas Escolas

Em sessão de 11 deste mez o Conselho Nacional de Educação deu parecer favoravel ao ensino obrigatorio do esperanto nas escolas publicas do Brasil, medida de grande alcance patriotico, por isso que gradativamente libertará a mocidade do estudo obrigatorio de linguas estrangeiras.

A's pessoas que desejem esclarecer-se melhor sobre o assumpto, recommendamos a leitura do livrinho "Essencia e futuro da idéa de lingua internacional" que se acha á venda em todas as livrarias, e para o estudo do idioma, sem auxilio de professor, os seguintes: "Esperanto sem mestre" 4$. e Esperanto-Modelo" 5$, edições da Livraria da Federação, Av. Passos, 30, Rio de Janeiro.

ESTA' DOENTE?

Quer saber o que tem? Mande nome, edade, residencia, com envelope, sellado para resposta, á caixa postal n. 3.281 — Rio — (D. C.)

Preparados de valor da

FLORA MEDICINAL

Dyrajaia
Expectorante poderoso indicado nas tosses e bronchites.

Chá Mineiro
Indicado contra o rheumatismo e arthritismo, molestias de pelle, figado, e rins, por ser muito diuretico.

Chá Romano
Laxativo brando, util nas prisões de ventre. Póde ser usado diariamente sem nenhum inconveniente.

Jurupitan
Combate as colicas e congestões de figado, os calculos hepaticos e a ictericia.

VENDEM-SE EM TODAS AS DROGARIAS E PHARMACIAS DO BRASIL — CUIDADO COM AS IMITAÇÕES : E FALSIFICADORES :

A todas as pessoas que nos devolverem o coupon abaixo, devidamente preenchido, remetteremos gratuitamente o nosso util catalogo scientifico.

J. Monteiro da Silva & C.
Rua São Pedro n. 38 — Rio de Janeiro

Nome: .. ..
Rua: .. ..
Cidade: .. ..
Estado: .. ..

G.E.

DUAS LETRAS QUE DIZEM MAIS DO QUE DEZ MIL PALAVRAS!

Estudaluz G. E. - Reduz ao minimo os esforços visuaes.

LAMPADAS EDISON MAZDA
PREÇO EM TODO O BRASIL
15 — 25 — 40 — 60 WATTS
120 VOLTS
3$800
FÔSCAS INTERNAMENTE

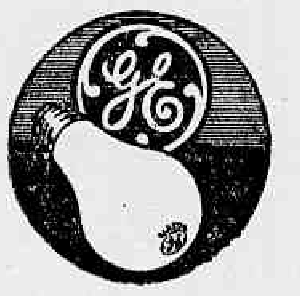

● Quem compra G. E. sempre fica satisfeito, porque G. E. representa Garantia Excepcional — 60 annos de experiencia no ramo da electricidade e a collaboração de scientistas de renome universal, como Edison, Steinmetz, Langmuir, Coolidge e outros.

Ao adquirir um apparelho electrico, lembre-se de que estes são dois importantissimos pontos para a perfeição de um producto, e não decida a compra de um refrigerador, de um radio ou de qualquer outro apparelho, sem primeiro conhecer um G. E.

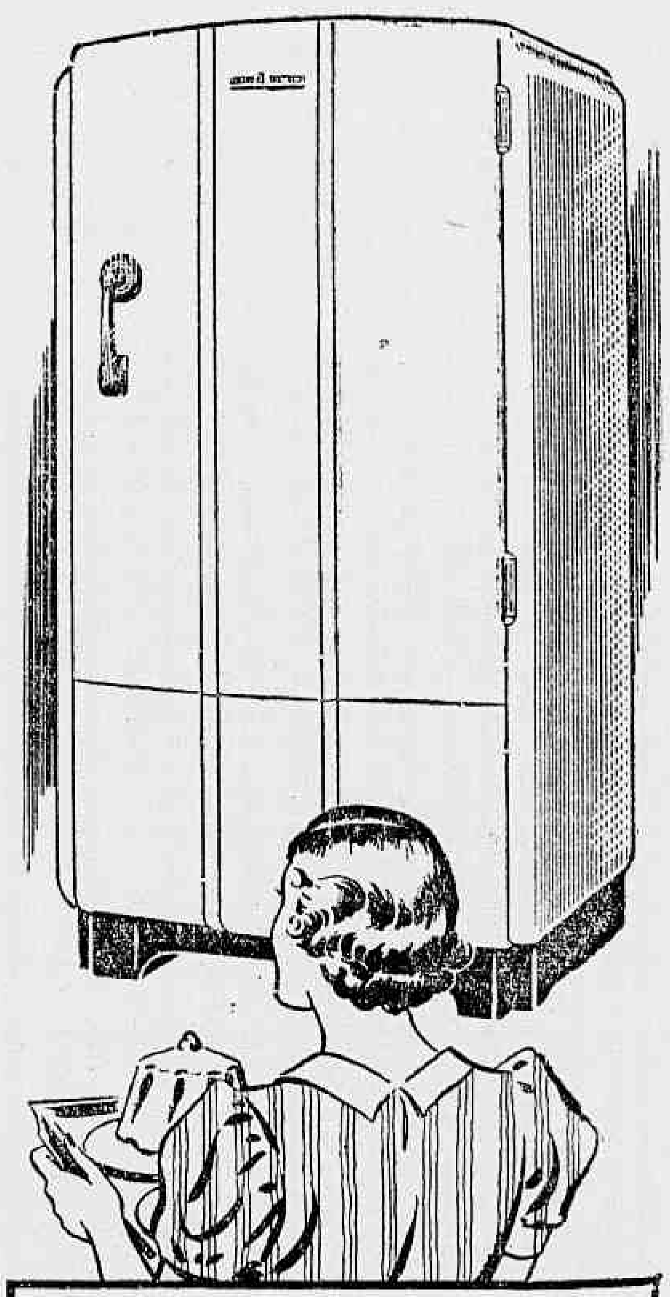

"PARA O CONFORTO DO LAR"
GENERAL ELECTRIC

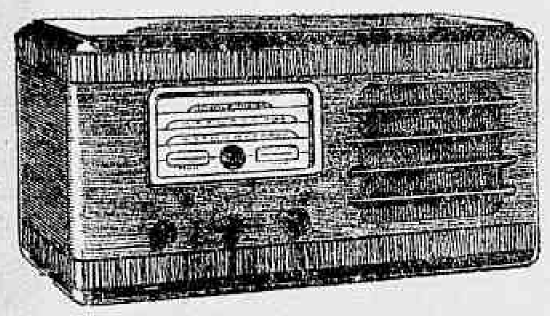

Radio G. E. - O unico com Monitor de Som.

CONCORRA AO SORTEIO MENSAL
Compre um radio, um refrigerador ou qualquer outro artigo G. E. e habilite-se ao interessante sorteio que a General Electric offerece mensalmente aos seus freguezes. Peça informações.

Almoço intimo no "Argentina"

Realizou-se hontem, a bordo do transatlantico "Argentina", um almoço intimo offerecido aos exportadores de café do Rio de Janeiro pela Moore-McCormack (Navegação) S. A., agentes da American Republics Line, á qual pertence a Frota da Bôa Vizinhança".

A essa homenagem, que a Moore-McCormack quiz prestar ao nosso importante commercio caféeiro, compareceram representantes de todas as casas exportadoras do Rio.

O almoço realizou-se no grande salão refrigerado do "Argentina," tendo decorrido num ambiente de grande cordialidade.

Após demorada visita ao navio, os convidados se retiraram magnificamente impressionados com suas modernas installações.

O "Argentina" partiu hontem com destino a Santos, Montevidéo e Buenos Aires.

Vivo interesse pela "Exposição de Cartazes de Propaganda"

Os meios publicitarios têm se mostrado vivamente interessados pelo II Salão Brasileiro de Propaganda — (Exposição de Cartazes) que a Associação Brasileira de Propaganda realizará no proximo dia 4 de dezembro, em commemoração com a data maxima da classe, na America do Sul — O Dia da Propaganda.

A innovação introduzida no Brasil, pela A. B. P., de realizar exposições de trabalhos publicitarios, é das mais louvaveis, visto que, além de estimular e valorizar o esforço daquelles que procuram melhorar o nivel da propaganda no paiz, vem despertar maior interesses pela propaganda por parte dos industriaes e commerciantes que desejam ver progredir suas industrias e negocios. De nossa parte damos á A. B. P. inteiro apoio com os nossos votos de pleno successo no seu novo certame publicitario.

RAQUEL MELLER A CAMINHO DO BRASIL

A gloriosa artista far-se-á ouvir nesta capital — O Casino da Urca será, decerto, a "boite" escolhida para o grande acontecimento

Raquel Meller

PARIS, 19 (Serviço Especial) — Deixou esta capital, seguindo para a America do Sul, a grande cantora Raquel Meller. Embora haja um pouco de reserva em torno dessa viagem, segundo apuramos, a famosa cançonetista fará uma temporada no Rio de Janeiro, cantando em um dos casinos daquella cidade.

De volta da sua "tournée" á Italia, no anno passado, onde cantou na côrte do rei Victor Manoel, Raquel Meller vinha se conservando em Paris, apesar dos innumeros contratos que lhe foram offerecidos nas grandes capitaes do mundo. Cantora classica, de enormes recursos vocaes, a famosa interprete da "Violetera" foi considerada por D'Annunzio como a "Sara Bernard" da canção, tendo o grande poeta italiano lhe offerecido, em sua Villa "Vittorialle" uma recepção estrondosa que fez ruido na imprensa européa daquelle tempo.

A partida de Raquel Meller para a America do Sul expressa-se como mais uma demonstração da importancia que está adquirindo o Rio de Janeiro como mercado de celebridades, fazendo concorrencia a Nova York e Berlim, considerados até ha pouco tempo, como os centros de maiores possibilidades para idolos das multidões.

Raquel Meller, conforme o affirma o telegramma acima, está a caminho do continente sul-americano. O Rio será o primeiro ponto onde a gloriosa estrella expressão magnifica da Hespanha artistica, applaudida ruidosamente em todos os grandes centros do mundo, se fará ouvir.

Em todos os meios elegantes da Cidade Maravilhosa o "leit-motive" de agora é saber-se onde Raquel Meller se apresentará, com sua arte requintada e voz explendida, á sociedade carioca.

Os palpites variam. Todos procuram acertar. E em meio ás mil opiniões, é sempre o nome do Casino da Urca o mais apontado como capaz de contratar e apresentar a insigne cantora que é Raquel Meller. Explica-se, porém, essa preferencia.

E' que ao Casino da Urca tem cabido a honra, entre nós, de apresentar os numeros mais caros e de maior fama já vindos á America: — Lucienne Boyer, por exemplo.

O certo é que o Rio ouvirá Raquel Meller, disso podem estar certos os "fans" da incomparavel "star". E o Casino da Urca, apresentando-a, como possivelmente o fará, marcará outro significativo e glorioso triumpho.

FOUNT-O-INK

Um novo apparelho para escrever, baseando-se num principio inteiramente pratico e novo.

Não é a caneta tinteiro adaptada á escrivaninha, nem é a caneta commum e respectivo tinteiro.

Conservando a penna num compartimento de vacuo, que não permitte a tinta seccar, FOUNT-O-INK está sempre prompto para escrever.

Examine o FOUNT-O-INK antes de comprar qualquer objecto para escrever com tinta.

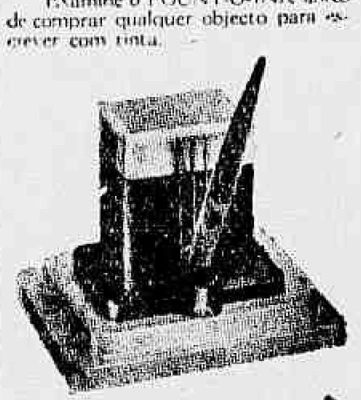

PAPELARIA UNIÃO
OUVIDOR, 77 — Tel. 23-2160 — RIO

Os que acertam na Loteria Federal

700 Contos

O bilhete nº. 25.152 da Loteria Federal do Brasil, premiado com 200 contos de réis na extracção do dia 3 de novembro, foi vendido em São Paulo pelos agentes Antunes de Abreu & Cª. e pago aos seguintes contemplados: Luiz Belluco, enfermeiro da Casa de Saude S. Rita, e residente á rua Jureia nº. 28; Mario Lima, carroceiro, residente a rua Vespasiano nº. 440; Angelina Maximino, rua Prado Carvalho, nº. 87 (em Pinheiros).

O bilhete nº. 9.184, premiado com 500 contos de réis na extracção do dia 5 de novembro, foi vendido nesta capital pela Casa Guimarães e pago aos seguintes: Eliezer Rezende de Mendonça, Villa Militar; Moacyr Villela Cardoso, alfaiate, rua Aristides Coutinho nº. 3, Nilopolis; Carlos Teixeira Barreiros, Barão de Mesquita, nº. 736; Americo de Souza Faria, Regimento de Cavallaria da Policia Militar; Jovelino Luiz da Silva, rua da Feira nº. 4, Bangú; Manoel de Carvalho, Senador Euzebio nr. 14; Anisio Barbosa Maciel, bombeiro, rua Dias da Cruz, nº. 301; Manoel Sabino dos Santos, sargento da armada, rua José Bonifacio nº. 238, casa 1; D. Maria José Moreira Soares, rua Nogueira Lima nº. 62; D. Bella Ramos, em transito; Diamantino Lopes Martinho, commercio, rua Visconde de Nictheroy nº. 372; Manoel da Silva, funccionario publico, rua Antunes Maciel nº. 29; Banco [illegible] A. por conta de um cliente.

DR. BRANDINO CORRÊA

Molestias do apparelho Genito-urinario no homem ou na mulher — OPERAÇÕES — Utero, Ovarios, prostata, rins, bexiga, etc. Cura rapida por processo moderno sem dôr da

Gonorrhéa

e suas complicações — Prostatites, orchites, cystites, estreitamentos, etc. Disthermia Darsonvalização — Rua da Assembléa n. 23-sob. das 14 ás 18 hs. Domingos e feriados ás 17 horas

FERIDAS RHEUMATISMO E PLACAS SYPHILITICAS ELIXIR DE NOGUEIRA

VILA VALQUEIRE JACARÉPAGUÁ

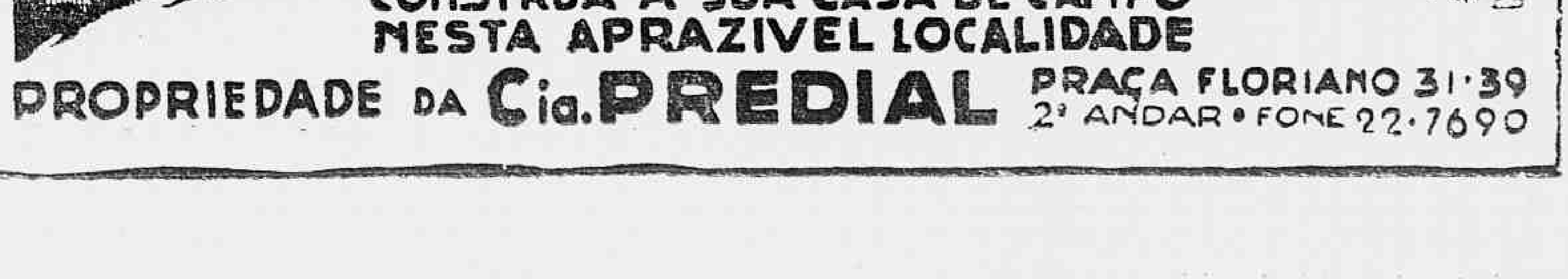

CONSTRUA A SUA CASA DE CAMPO NESTA APRAZIVEL LOCALIDADE

PROPRIEDADE DA Cia. PREDIAL PRAÇA FLORIANO 31-39 2º ANDAR • FONE 22-7690

Trabalho e Progresso

A arrancada do Brasil, nestes ultimos annos, no sentido do seu progresso economico, tem sido notavel. Bruscamente saimos de uma época de marasmos para um regime de trabalho e dynamismo. Tudo indica que ha, por toda parte, um desejo enorme de prosperidade e uma força patriotica a impulsionar todas as vontades humanas para um objectivo superior. Póde-se avaliar esse panorama pelas noticias que nos chegam diariamente dos Estados. Já não nos referimos ás grandes provincias, como São Paulo, Minas, Rio Grande, Pernambuco e Bahia. Os pequenos Estados vêm se apresentando de maneira brilhante dentro do mesmo ideal — trabalhando e progredindo pela felicidade do Brasil. E' que os homens que se acham actualmente á frente dos seus destinos comprehendem muito bem as tremendas e pesadas responsabilidades da hora presente.

* * *

O ministro da Agricultura acaba de receber de Alagoas, do secretario da Agricultura, um telegramma altamente auspicioso: foi iniciada, naquelle Estado, a colheita do trigo, no campo experimental installado em Palmeira dos Indios, com sementes fornecidas por aquelle Ministerio, com resultados magnificos.

Em Santa Catharina o governo local, que em 1936 encontrou apenas 200 kilometros de estradas de rodagem, organizou um plano rodoviario, abrangendo todo o territorio do Estado, numa extensão de 6.753 kilometros. Agora, as vias de communicação estão assim divididas: em trafego, 4.500 kilometros; em construcção, 1.680 kilometros e em estudos, 430 kilometros. Em dois annos e seis mezes de governo, o sr. Nereu Ramos applicou nos serviços das estradas de rodagem a somma de 22.546:187$500, augmentando 20 vezes a kilometragem rodoviaria do Estado.

Falando á imprensa de João Pessôa, de regresso do Rio, o interventor Argemiro de Figueiredo declarou:

"Varios problemas encaminhei devidamente, e folgo, egualmente, em tel-os resolvido. Quero salientar, por exemplo, a cooperação que se fazia precisa do Ministerio da Agricultura, no tocante á melhoria da lavoura. Consegui promptamente o material indispensavel a esse serviço, como sementes seleccionadas, machinaria moderna e reproductores para o desenvolvimento da pecuaria. Esse material em tempo será devidamente encaminhado ás zonas que delle necessitam".

Referindo-se á sua visita a São Paulo, disse: "Volto emocionado com o Estado de São Paulo. A sua organização administrativa e consequentemente a sua firmeza economica, impressionam vivamente. São Paulo cresce, na verdade, no nosso orgulho de brasileiros. E' um dynamo constructor no seio da Federação.

E' sob grande satisfação que posso annunciar a proxima visita do interventor Adhemar de Barros ao meu Estado, possivelmente em fevereiro do proximo anno.

Com elle virão industriaes paulistas para conhecer o meu Estado, desejosos de nelle inverter capitaes, pelo conhecimento do impulso economico que felizmente vem tendo, de maneira destacada, no paiz."

* * *

São tres Estados pequenos, os que citamos acima. Sufficientes, porém, para, de relance, mostrar o sopro de renovação e de trabalho que passa pelo Brasil, neste momento historico. Não se cuida mais de politica. Outros são os principios que norteiam os dirigentes do paiz. Afinal, todos os brasileiros vem acompanhando com interesse, carinho e enthusiasmo a obra constructora do novo regime, sem preoccupações partidarias e sem questões regionalistas. O Brasil inteiro trabalha para viver e crescer.

TOPICOS

A CASA DO JORNALEIRO

REVESTIU-SE de absoluto exito a festa realizada na Quinta da Boa Vista em beneficio da Casa do Pequeno Jornaleiro. Presidida pelo espirito finissimo da sra. Getulio Vargas, a reunião transcorreu num ambiente de alta distincção e cordialidade. Estiveram presentes as figuras de maior relevo da nossa sociedade. Ministros de Estado, diplomatas, intellectuaes, artistas, elementos das classes conservadoras, emfim, todos concorreram para o brilhantismo da festividade. Mas, alem do successo mundano, é interessante assignalar que a reunião correspondeu, do ponto de vista financeiro, á expectativa dos seus organizadores. A renda attingiu a cem contos de réis. Está, pois, plenamente victoriosa a campanha da primeira-dama do paiz em favor dos pequenos jornaleiros. Juntando-se áquella importancia outras já arrecadadas para o mesmo fim, verifica-se que existem os necessarios meios materiaes para a realização da obra social promovida pela sra. Darcy Vargas.

Marcha, pois, para definitiva solução um dos problemas mais urgentes da metropole. Os garotos que vendem jornaes vão ser, afinal, amparados pela sociedade a que servem com o maior desvelo e dedicação E' de justiça salientar que esse grande serviço devemos á sra. Getulio Vargas. Aliás, as realizações da illustre dama estão ultrapassando os limites das iniciativas privadas, por isso que parecem mais obras de governo sinceramente empenhado em resolver a questão de assistencia social. E' que a sra. Darcy Vargas convoca todas as forças da sociedade carioca com o objectivo de fazer o bem aos menos favorecidos pela sorte. E todos attendem ao seu generoso appello, dando o maior apoio a esse nobre movimento de solidariedade humana.

A "FÉZINHA" VAE ACABAR?

O delegado Dulcidio Gonçalves declarou que, amanhã, começará de verdade a campanha de repressão ao "jogo do bicho". Foram opportunas as suas affirmações, pois, até hontem se continuou a jogar intensamente, tal como se não tivesse sido baixado o novo decreto de prohibição. Mais vinte quatro horas e, segundo diz aquella autoridade, desapparecerá o mal. Devemos applaudir o optimismo do sr. Dulcidio Gonçalves, mas, para sermos sinceros, precisamos dizer que talvez o delegado venha a soffrer algumas decepções. Os "bicheiros" não só são muito poderosos, dispondo de collaboradores preciosos em certos sectores, como ainda possuem grande capacidade de adaptação aos meios de burlar as leis. Já conhecemos um ardil interessante nesse sentido. Em vez de venderem as classicas "poules", estão fazendo o jogo verbalmente. Dois dedos de palestra em qualquer mesa de café e o negocio está fechado. E' claro que vão dispender grande esforço de memoria. Mas, isso não terá importancia, sendo até um exercicio mental dos mais apreciaveis. E o factor confiança? Ora, quanto a esse aspecto da questão não resta duvida que o credito dos banqueiros é illimitado. Dahi a razão de sua existencia. Se o publico que faz a sua "fézinha" tivesse qualquer restricção no tocante á lisura dos "bicheiros", muito naturalmente o jogo não teria prosperado na cidade.

Aguardemos, porém, a campanha do sr. Dulcidio Gonçalves. O delegado está optimista e isso já é muito...

O DEVER DO D. A. S. P.

O ministro do Trabalho encaminhou ao D. A. S. P. um caso doloroso. — certo serventuario contratado, tendo apanhado no serviço publico tuberculose pulmonar, solicitou que lhe fosse permittido afastar-se da repartição, sem perda de vencimentos, para tratamento de saude. A molestia, apesar de grave, não é incuravel, sobretudo combatida desde o inicio. O interessado acha que, afastando-se da cidade para um clima mais propicio, poderá restabelecer-se dentro de espaço de tempo não muito dilatado. Isso, porém, só poderá ser feito com algum dinheiro, mesmo os parcos vencimentos do seu cargo. O D. A. S. P. achou, porém, que para a situação desse funccionario "a legislação actual não offerece solução, não havendo razão legal que justifique o seu afastamento", e termina "lamentando, com os que mais o façam, não encontrar, dentro da lei, nenhum dispositivo que autorize attender-se aos invocados principios de solidariedade humana"

O caso não só é de humanidade como de justiça. O Estado tem o dever de amparar os seus servidores. E o D. A. S. P., que tanto tem legislado na materia, em vez de dar aquella informação, poderia ter se penitenciado do seu descuido nesse particular. Cumpria-lhe agir de prompto, submettendo ao presidente da Republica um decreto que viesse legalizar a situação de todos os funccionarios que se encontrassem soffrendo de molestias graves, porém curaveis. Temos certeza de que o sr. Getulio Vargas assignaria com a maior satisfação uma lei tão justa e humanitaria.

AMBIÇÕES IMPERIALISTAS

HONTEM, realizaram-se, em todas as repartições publicas desta capital, as cerimonias patrioticas do hasteamento da bandeira, no dia que lhe é dedicado no nosso calendario civico. Entre os discursos que se pronunciaram mereceu um destaque especial o proferido pelo capitão Filinto Muller, chefe de Policia. As palavras dessa alta autoridade são dignas da maior attenção do povo brasileiro. Não é possivel ficar indifferente ao que disse o sr. Filinto Muller. A consciencia patriotica do nosso povo precisa ficar alerta. Disse o chefe de Policia que se sentia satisfeito em hastear o pavilhão da patria, justamente, quando se avolumam, assustadoramente, as ambições territoriaes dos paizes imperialistas da Europa. Foi adeante o orador. Affirmou que, infelizmente, o governo brasileiro não pode ainda dar publicidade a documentos que se não são uma ameaça, representam, pelo menos, principios de ambição particular ao sul do Brasil.

Sejam quaes forem aquelles documentos, sejam quaes forem essas ambições, a Nação inteira está firme hoje ao lado do seu governo, como estará amanhã e sempre, para defesa da honra e da integridade da patria.

O Collapso da Consciencia

J. Donald Adams
(Jornalista norte-americano)

A palavra "crise" transformou-se numa expressão vulgar. Encontramol-a todos os dias nas columnas dos jornaes, nos artigos das revistas e nas paginas dos livros. Todas as semanas nos dizem que o mundo vacilla á borda da guerra, que o systema capitalista está a ponto de ruir, que a civilização chegou á sua ultima encruzilhada.

Apesar de tudo, sob todas essas crises, grandes e pequenas, ha uma maior e mais profunda, que todas as demais. Não o typo de crise que abre o caminho facilmente no conhecimento publico através das paginas dos diarios, apresentada com grandes titulos, mas é, em todo o caso, uma crise que todo homem e toda mulher tem que soffrer.

Referimo-nos á crise criada pela consciencia pessoal.

Eu, propriamente, sustento que a consciencia pessoal — a julgar pelas minhas observações feitas nos Estados Unidos — desceu sensivelmente de nivel na historia da humanidade. Perdemol-a de vista por causa da nevoa levantada em torno desse outro conceito moral — a consciencia social — o qual, segundo nos lembram constantemente, comprehende uma funcção mais nobre e mais ampla.

Existe um pronunciado sabor de hypocrisia em muito do que se diz a respeito da consciencia social. A phrase brota facilmente dos labios; offerece uma grande facilidade para a generalização e substitue uma vaga beneficiencia por uma definida responsabilidade pessoal.

A verdadeira consciencia social, segundo a entendo eu, é simplesmente a somma das consciencias individuaes.

Quem está seguro hoje em dia de que um homem publico exprima, com suas proprias palavras, os pensamentos e convicções a que haja chegado? E' como a falta de honestidade do commerciante que não fornece o producto que annuncia a todos os ventos.

Os discursos preparados por um fantasma, os artigos e livros escriptos por outros fantasmas, embora levem a assignatura de certo individuo, o que não deixa de ser uma pratica fundamentalmente deshonrosa, são tomadas como coisas correntes. Na fria tolerancia dessas burlas radica a diminuição e o aviltamento da nossa integridade.

Um povo adopta o "tonus" moral dos conductores que acceita. Por muito plausiveis que sejam os seus objectivos, essa chefia que subordina os meios ao fim, que é dissimulada repetidas vezes, quando não falsa, em seus appellos ao apoio publico, tem que terminar pela derrota. O povo norte-americano, por exemplo, olha com sympathia muitos dos objectivos sociaes procurados pela administração de Roosevelt; mas se sente intranquillo em face dos meios de que se lança mão para conseguil-os. A lei de reforma do poder judiciario produziu muitas decepções; as leis de reorganização do governo foram indirectamente a independencia das grandes commissões federaes. Não foram medidas honradas nem levadas honradamente á pratica; podem ter sido apoiadas pela consciencia social, mas não se teve em conta para nada a consciencia pessoal. A administração demonstrou admiravel integridade em muitos assumptos, mas isso não desculpa semelhantes faltas.

Creio que se pode encontrar outro indicio da debilidade do caracter americano em geral na natureza das reacções em face do que sabemos que não está direito. Nossa indignação dura muito pouco tempo; nossa insatisfação é mais um capricho do que uma comprehensão. Pesa sobre nós, como uma maldição, a tendencia a tomar as coisas como objecto de zombaria, fazendo-nos rir dellas. Perdemos a capacidade de nos desgostarmos e continuar desgostosos até que desappareça a causa do nosso justo desgosto; deixamo-nos arrastar por uma onda de sentimentalismo, e se queima então o nosso ardor pela justiça. O humor e até a satyra têm que se apoiar sobre bases solidas — uma razoavel e confiada attitude para com a vida — porém a phrase engenhosa e caustica parece que nos basta por hora. Todas as nossas emoções se consomem com a rapidez do fogo de palha.

Não tenho a intenção de apresentar os Estados Unidos como um horrivel exemplo: o mal se estende por todo o continente americano. A desintegração ethica não tem fim. Em todo o caso, podemos levantar a voz em justa discussão, sem temor de que o vizinho da casa do lado nos obrigue a recorrer á politica secreta.

Sem duvida, parte da responsabilidade de tudo isto, do relaxamento moral do mundo inteiro, tem-se que ir buscal-a até ao materialismo philosophico, que seus propugnadores acreditaram sufficiente para alimentar a alma do homem.

A consciencia individual, onde não coincide com o dever para com o Estado, não tem nenhuma significação para o discipulo de Carlos Marx, nem para o nazista, que é seu irmão gemeo. A doutrina communista produziu uma experiencia na qual, como nunca até agora na historia do mundo, a subordinação dos meios ao fim tem sido glorificada. E o mesmo acontece com o nazismo, com o fascismo de qualquer especie.

A consciencia pessoal estremece nos Estados Unidos totalitarios? De que serve a consciencia a um escravo?

Parece que não existe outro meio para fortalecer a nossa obra moral que assumir outra vez a responsabilidade moral individual para os actos individuaes. Se quizermos ter uma consciencia social, é necessario que antes formemos a consciencia pessoal.

Nenhum homem que esteja empapado da literatura do nosso tempo, pode duvidar, por um instante que seja, de que existe no mundo um appetite espiritual agudo. Na realidade, em muitos paizes alguns crêem haver voltado a encontrar sua fé no appello dos dictadores á disciplina, em completa submissão ao Estado.

Mas o facto é que devemos encontrar uma fé differente, se não quizermos perecer como homens livres; porque, onde morre a consciencia pessoal, desapparece concomitantemente a liberdade.

COLONIZAÇÃO DO INTERIOR

Agamemnon Magalhães

O presidente Getulio Vargas, na entrevista de 10 de Novembro, traçou as grandes linhas do plano de colonização do interior, criando um serviço especial "para promover o povoamento e organizar a exploração racional das faixas ferteis do centro e do oeste, estabelecendo nucleos novos de expansão das nossas energias productoras".

E' o rumo ao Oeste indicado pelo augmento das nossas riquezas, e que se accumulam no litoral brasileiro.

Ha necessidade de uma nova expansão. Concentrações do trabalho industrial na periferia, não poderão subsistir sem o equilibrio de outros nucleos de população, que produzam materia prima e os productos alimenticios. A expansão só pode dar-se para o interior, adoptando-se, como vem se fazendo, no Nordeste, com as Obras Contra as Seccas, um plano de trabalho, destinado a attrair e a aglutinar as populações em torno de novas riquezas.

Ahi está a grande vantagem de sermos um paiz que dispõe de terras immensas, de um interior ainda coberto de florestas, á espera do homem. Temos para onde expandir e crescer, sem precisar de ninguem.

A nossa fortuna maior está precisamente no facto economico, que pocura o seu centro de equilibrio dentro das nossas proprias fronteiras.

Por isto, o presidente Getulio Vargas disse uma vez que o imperialismo brasileiro era interno.

A nossa evolução processa-se sem saltos, nem imprevistos, accumulando-se riqueza em uma região para distribuir pelas outras, avançando as organizações de trabalho de accordo com as condições economicas, que nos são peculiares.

E essa visão do Estado Novo, que se investiu de poderes para dirigir, sob um commando unico, os impulsos do nosso crescimento, eliminando os factores politicos que vinham perturbando a coordenação das actividades, num plano racional de expansão e de vida, de prosperidade e de ordem.

O Brasil do litoral se volta para as florestas, os taboleiros, os corregos, os rios e os vales do interior, offerecendo-lhes estradas e machinas, credito e agua, para integral-o na communhão nacional.

Decretos assignados

O presidente da Republica assignou os seguintes decretos:

NA PASTA DA EDUCAÇÃO

Designando Affonso Henrique Martins Saldanha, interinamente e em commissão, inspector de estabelecimento de ensino secundario no Districto Federal.

NA PASTA DA VIAÇÃO

Approvando os projectos e orçamentos: relativos ao reforço, montagem e pintura de uma estructura metallica da ponte situada no kilometro 12.654, da linha de Santa Maria a Marcellino Ramos, na Rêde de Viação Ferrea do Rio Grande do Sul; referentes á construcção das alvenarias e de novas caixas de vigas de ponte em varios trechos do ramal de Basilio e Jaguarão, na mesma rêde ferrea; relativos ao reforço de superstructura metallica de vãs livre em diversos reforços das vigas metallicas da ponte situada no kilometro 456,347, da linha de Cacequy ao Rio Grande; relativos á acquisição e montagem de uma superstructura metallica na ponte do kilometro 294,781, da linha de Santa Maria a Uruguayana; e relativos á installação de apparelhos teletypo e construcção de 350 kilometros de linha telegraphica no trecho de Porto Alegre a Santa Maria; todas na mesma Rêde de Viação Ferrea.

Nomeando: o extranumerario do Departamento de Estradas de Rodagem Oswaldo Figueira Soares Alvim para o cargo de engenheiro mecanico-electricista; e para o cargo de escripturario, a dactylographa interina Maria da Natividade Couto, e os extranumerarios Amelia de Assis Nogueira Chagas, José Thomaz de Sant'Anna, Maria Resentina de Figueiredo, do quadro IV, Raphael Gonçalves Andrade, do quadro XX, e Alfredo Carlos Pestana Junior, tambem do quadro XX.

Readmittindo Luiz Brigido Nunes de Mello, no cargo da carreira de telegraphista.

Demittindo, por abandono de emprego, o carteiro do quadro XXIV Geraldo Viegas.

Promovendo, por antiguidade á classe immediatamente superior, o official administrativo da classe H, do quadro XIV, Oswaldo Maia de Almeida Ramos.

Concedendo aposentadoria de accordo com a legislação em vigor ao pratico de engenharia Manoel Nunes, de Itaqui; aos guardas-fios Alberto Ignacio Vieira e Ulysses Lucio Pereira; aos telegraphistas Milton Murta Maia, Claudio Pereira da Cunha e Joaquim dos Santos Botelho; ao carteiro Luiz José Rodrigues de Souza, do quadro XXIII; e aposentando o agente da Noroeste do Brasil, Felippe Manoel da Silva, no interesse do serviço publico.

Aposentando, conforme requereram nos termos da lei constitucional n. 2, de 16 de maio de 1938, os officiaes administrativos do quadro II, Walter Cesar e do quadro IV, Romeu Ribeiro; e o continuo do quadro I, Antonio Cardoso.

Declarando sem effeito: a promoção do official administrativo do quadro XIV, Sylvio de Queiroz; e as nomeações de Zilah Trindade de Faria e Maria de Assis Nogueira para o cargo da carreira de escripturario do quadro IV.

Concedendo exoneração ao agente postal Francisco Chagas Amorim, da agencia de Furtado de Campos, em Juiz de Fóra; e ao carteiro do quadro XXIII, Luiz Pereira.

Nomeando Antonio de Souza Machado para o cargo de thesoureiro do quadro XIV.

NA PASTA DA GUERRA

Exonerando o general de brigada Valentim Benicio da Silva do commando da infantaria divisionaria da 1ª divisão, e nomeando-o para o cargo de secretario geral do Ministerio da Guerra; e nomeando o general de brigada Heitor Augusto Borges, commandante da infantaria divisionaria da 1ª divisão.

Transferindo, na artilharia, os majores Alexandrino Pereira da Motta, do 3º grupo de costa para o quadro supplementar e Joaquim Alves Bastos do 2º regimento montado para aquelle grupo.

Decreto-lei assignado

O presidente da Republica assignou decreto-lei, transferindo ao Instituto de Aposentadoria e Pensões da Estiva, o dominio util dos lotes ns. 41, 42 e 43 da quadra 4, do caes do porto, que utilizará a respectiva area na construcção de sua séde, cuja edificação só se iniciará depois de celebrado entre o Instituto e a União o contrato de emphytheuse, na fórma da legislação em vigor, caducando, entretanto a transferencia se a construcção não ficar ultimada no prazo de cinco annos, a contar da vigencia do contrato de emphyteuse.

— Foi assignado decreto-lei pelo presidente da Republica, autorizando o Ministerio da Guerra a adquirir para a União, com destino ao estabelecimento de Subsistencia da terceira região militar, um predio de propriedade de Pedro Fernandes Teixeira, á rua 7 de Setembro, em Porto Alegre, no Rio Grande do Sul, devendo as despesas com a acquisição, na importancia de réis 400:000$, correr por conta das economias verificadas nos estabelecimentos de Subsistencia ora em funccionamento na primeira, segunda, terceira, quinta e nona regiões militares, em parcellas proporcionaes aos mesmos.

O presidente da Republica fez-se representar pelo seu ajudante de ordens capitão Manoel dos Anjos, na inauguração do XLIV Salão Nacional de Bellas Artes, hontem realizada no edificio do Museu Nacional de Bellas Artes.

— Na solennidade hontem realizada na Casa da Moeda, o presidente da Republica fez-se representar pelo sr. Geraldo Mascarenhas da Silva, do gabinete civil da presidencia.

— No Palacio do Cattete esteve, hontem, em visita de cumprimentos ao presidente da Republica, o sr. G. B. S. Neele, director gerente representante legal da The Railway, por motivo de estar de viagem para a Europa.

A Nova Constituição do Brasil

UM TRABALHO DO MINISTRO FRANCISCO CAMPOS APRECIADO NA ITALIA

ROMA, 19 — A revista "La Giustizia Penale" publicou recentemente um artigo do sr. Francisco Campos, ministro da Justiça do Brasil, que mereceu os maiores elogios de outra publicação italiana, a revista "Lo Stato", dedicada ao estudo das sciencias politicas, juridicas e economicas, e dirigida pelo notavel jurisconsulto Carlos Costamagna.

O trabalho do sr. Francisco Campos trata dos problemas praticos do Brasil e das soluções que lhes foram dadas pela Constituição de 10 de novembro de 1937.

Os commentarios feitos por "Lo Stato" accrescentam varias citações de trechos do trabalho do ministro da Justiça do Brasil, assignalando a justeza dos seus conceitos e a precisão das suas palavras na critica feita ás theorias politicas vigentes antes da adopção do novo estatuto politico brasileiro. — (A. N.)

O TEMPO

Districto Federal e Nictheroy — Tempo: bom, sujeito a trovoadas locaes. Temperatura: elevada. Ventos: variaveis, predominando os de suéste a nordéste, frescos por vezes.

Estado do Rio de Janeiro — Tempo: bom, sujeito a trovoadas locaes. Temperatura: elevada.

Estados do Sul — Tempo: bom, com trovoadas locaes em São Paulo e perturbado com chuvas e trovoadas nos demais Estados. Temperatura: em elevação em São Paulo e em declinio nos demais Estados. Ventos: variaveis, predominando os do quadrante sul no Paraná e deste quadrante nos demais Estados; rajadas, possivelmente fortes entre Paraná e Rio Grande.

Trajecto Rodoviario Rio - São Paulo — Tempo: bom, sujeito a trovoadas locaes. Temperatura: em elevação. Ventos: variaveis, predominando os de suéste a nordéste, frescos, por vezes.

DIARIO CARIOCA

Propriedade da S/A. DIARIO CARIOCA

EXPEDIENTE

DIRECTORES:
Horacio de Carvalho Junior
J. B. Martins Guimarães
CHEFE DA REDACÇÃO
Danton Jobim

Endereço telegraphico: DIARIO CARIOCA — Telephones: Gabinete do Director 22 3025 — Administração, 22 3035 — Redacção, 22 1559 e 22 2922 — Officinas, 22 0824 — Assignaturas, 22 3018 — Gravura 22 1735

PUBLICIDADE, 22-3018

ASSIGNATURAS:

Para o Brasil:		Para o Exterior:	
Anno	50$000	Anno	100$000
Semestre	30$000	Semestre	55$000

Venda avulsa: Capital $200; Interior $300
Aos domingos $200 — Interior $300

E' cobrador autorizado o sr. J. I. de Carvalho

INSPECTOR-VIAJANTE
Percorre o interior do paiz a serviço desta folha o sr. Romualdo Perrota nosso inspector-viajante.
Endereço telegraphico: DIARIO CARIOCA

CORRESPONDENCIA
Toda a correspondencia com valor ou sobre assumptos que entendam com assignaturas e outros de interesse da administração deve ser dirigida ao gerente do DIARIO CARIOCA

REPRESENTANTE EM B. HORIZONTE: OSWALDO MASSOTE

Deixou a Segurança Politica o dr. Joaquim Antunes de Oliveira

MODIFICAÇÕES NA POLICIA CIVIL — O DR. ALENCAR FILHO VAE RESPONDER PELO EXPEDIENTE DA SEGURANÇA POLITICA — FUNCCIONARIOS ELOGIADOS

O Boletim de Serviço da Policia Central publicou, hontem, as seguintes portarias do cap. Filinto Muller.

"Dispensando nesta data, a pedido, o bacharel Joaquim Antunes de Oliveira das funcções de chefe da Secção de Segurança Politica da Delegacia Especial de Segurança Politica e Social, louvou-o pelo esforço, dedicação e lealdade que demonstrou no exercicio das referidas funcções e determinou-se se apresente á Directoria Geral de Investigações, onde, por certo, continuará a cooperar efficientemente em pról da Administração."

"Designo o chefe da Secção de Explosivos, Armas e Munições da Delegacia Especial de Segurança Politica e Social, bacharel Alvaro Gurgel de Alencar Filho, para, sem prejuizo de suas funcções, responder pela chefia da Secção de Segurança Politica da mesma Delegacia Especial.

"Designo o bacharel Joaquim Antunes de Oliveira para exercer as funcções de chefe da Secção de Hoteis e Estrada de Ferro da Directoria Geral de Investigações".

"Dispenso, nesta data, o detective classe "I" Francisco Guerra das funcções que vinha exercendo como chefe da Secção de Hoteis e Estrada de Ferro da Directoria Geral de Investigações, visto haver cessado o impedimento do effectivo a quem substituia.

Ao fazer esta dispensa, louvo-o pelo zelo, operosidade e dedicação demonstrados no exercicio das referidas funcções, onde mais uma vez, poz em prova as suas qualidades de habil policial."

SENUN

BEBEDOUROS!

ESTERILISANTE!

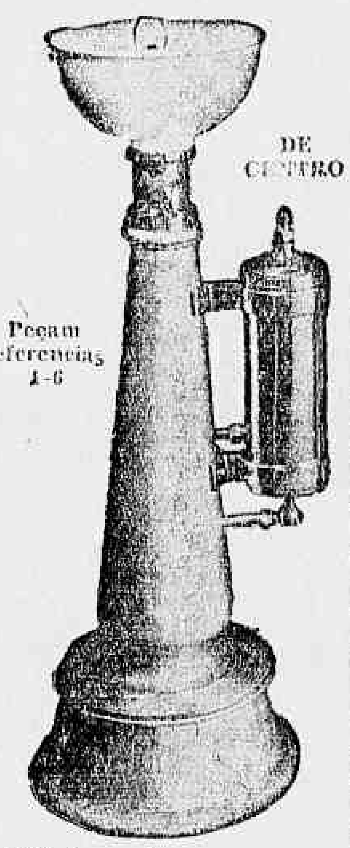

Effeitos instantaneos pela acção da prata

Agua rigorosamente pura

A' venda nas boas casas de louças e ferragens

Arrancado dos trilhos, foi chocar-se com o caminhão

Violento choque de vehiculos occorreu hontem na estrada Marechal Rangel, esquina da rua Carvalho de Souza que só por milagre não teve grandes proporções e não causou victimas.

Entretanto, grande foi o panico causado pelo accidente que revestiu-se de circumstancias impressionantes.

Em sentido contrario pela estrada [illegible] trafegavam os bondes [illegible] 659 da linha "Cascadura" e 276, linha "Irajá".

No cruzamento, ao fazerem a curva o de linha "Irajá" colhendo o outro, fel-o descarrilar e ir colher o [illegible] caminhão n. 7.642 que se achava parado.

Felizmente, como dissemos acima, foram pequenos os damnos materiaes e pessoaes, apesar dos electricos estarem quasi repletos.

A unica victima foi o conductor Emilio Miguel, que recebeu uma violenta contusão na perna direita. Emilio Miguel foi medicado no posto de Assistencia do Meyer, e, em seguida, recolhido ao Hospital do Lloyd Sul-Americano.

A policia do 21º districto esteve no local tomando as providencias da sua alçada.

Mais contribuições para o menino Altair

Para o menino Altair que, graças ao apoio do DIARIO CARIOCA appellando para o espirito bondoso de seus leitores, tem de conseguir uma perna mecanica, recebemos mais a contribuição de vinte mil réis.

Remetteu-a de Conde de Agrurumo, onde reside, a galante menina Rhoberta de Castro Monteiro, assidua e intelligente leitora deste jornal.

Tanto o Homem como a Mulher apreciam o perfume fino e caracteristico de Royal Briar de Atkinsons!

UM aroma delicado... que não fere, mas impressiona... Um perfume que deixa saudades e faz a gente lembrar-se da pessôa que o usa. A Loção Royal Briar, de Atkinsons, é assim. Homem ou mulher, todos apreciam o seu perfume fino e caracteristico. E é um aroma que persiste agradavelmente. Isto, devido á sua alta concentração, que torna, tambem, economico o seu emprego. Além disso, a Loção Royal Briar, de Atkinsons, deixa os cabellos sedosos e attrahentes e protege-lhes a vitalidade. Ganham vida nova. Ha um tratamento Royal Briar para os seus cabellos. Comece-o hoje. Adquira um vidro. Verá como todos notarão a differença. Differença para melhor.

Experimente, tambem, a Brilhantina em tubo e o Oleo para o Cabello Royal Briar, de Atkinsons.

ADOPTE O METHODO ROYAL BRIAR DE MASSAGEM CAPILLAR!

1 minuto por dia

Faça uma vigorosa massagem com a Loção Royal Briar pelo espaço de 1 minuto, diariamente. A circulação activa-se e, em poucas semanas, os cabellos tornam-se fortes e sedosos e adquirem um brilho natural. Complete o tratamento de seus cabellos, usando o Oleo ou a Brilhantina Royal Briar.

Loção Royal Briar

ATKINSONS

Royal Briar — um perfume que deixa saudades

Campanha Tenaz Contra os Jogos

Fóra da lei as rinhas de gallos e os "bookmaker's" — Nada de "bolos sportivos" — O que nos disse o 2.º delegado auxiliar

A publicação da lei nº 831 trouxe para o carioca, nova preoccupação.

O "joguinho" do bicho, com todas as suas esperanças, via-se tolhido na acção por uma campanha tenaz, ampliada em todos os sectores pelo decreto governamental.

Houve, como é facil de prever-se, panico entre os jogadores. Toda a imprensa publicou o sensivel decrescimo de apostas verificadas desde a publicação do mesmo.

Os comentarios, os mais desencontrados possiveis, espalharam pelos quatro cantos da "Cidade Maravilhosa".

Resolvemos por isso, ouvir a palavra do sr. Dulcidio Gonçalves, 2º delegado auxiliar e a quem está affecta directamente a campanha ora iniciada.

Depois de mostrar a efficiencia da nova lei, aquella autoridade declarou-nos que não só o "bicho" será combatido.

Tambem as "rinhas" onde se realizam brigas de gallos, serão varejadas pela policia e detidos os seus realizadores.

Do mesmo modo, soffrerão prisões os vendedores de apostas sobre cavallos de corridas.

A seguir, o 2º delegado declarou que vae entrar em entendimentos com a Fiscalização Geral de Loterias para em acção conjunta com a mesma, iniciar uma campanha contra certos orgãos de publicidade que lançam pelas suas columnas "bolos sportivos", annuncios referentes ás diversas modalidades de contravenção e sorteios, visto constituirem taes publicações infracção da nova lei.

Entende o sr. Dulcidio Gonçalves que, dada a forma por que vae ser intensificada a acção repressora, a contravenção do jogo do bicho deverá se extinguir, pelo seguinte — esclarece que o rigor da campanha será principalmente visando o comprador do jogo. E, por outro lado, a autoridade policial investida dos poderes que lhe confere o artigo 63, que faculta o arrombamento de cofres, moveis e interdição de casas commerciaes, onde se constate a contravenção, annullará por certo o animo dos reincidentes infractores e dos proprios negociantes sem escrupulos que, a troco de uma pequena percentagem facilitavam a pratica desses actos punidos por lei.

PASSAR A VIDA TOSSINDO?

Já não se usa isso de passar a vida tossindo. O mundo marcha. E o melhor é que a tosse, a bronchite e todas as affecções das vias respiratorias se remedeiam sem tomar porções nauseabundas nem irritar o estomago do paciente.

Ahi tem v. ex. o Xarope São João que é de indiscutivel efficacia para as tosses. E' um xarope agradavel. Vamos, os meninos pedem mais... Pedem mais os meninos? Pois não ha mais o que dizer!

Para as tosses, bronchites, resfriados, catarrhos, asthma e coqueluche, só Xarope São João. Fortalece os bronchios e os pulmões, evitando a invasão de microbios perigosos.

Victima de auto

Na rua Aguiar esquina de Conde de Bomfim, foi atropelado hontem, á tarde, o operario Algemiro Martins, preto, de 20 annos de edade, solteiro, morador no morro do Salgueiro, sem numero.

Algemiro que soffreu ferimentos no frontal, foi medicado no Posto Central de Assistencia, retirando-se em seguida.

Acções de Petroleo

A melhor applicação do seu capital ou de suas economias é comprar acções de petroleo, pois além de cooperar para a garantia do futuro de sua familia contribue para o engrandecimento do Brasil.

Nos Estados Unidos, as acções de petroleo de varias companhias valorizaram-se em proporções gigantescas.

Uma acção de 100 dollares da Coline Oil Cº., valorizou-se em 72.000 dollares, proporcionando desse modo extraordinarios lucros aos possuidores de acções que enriqueceram da noite para o dia.

Compre acções de petroleo nacional da Companhia Petrolifera Cojeba S. A. — Custa 30$000 cada uma, podendo ser paga em prestações mensaes de 5$000: a Avenida Rio Branco nº. 50 — Telephone 23-4170.

Soffrimentos inuteis

Sentir dôr de estomago é coisa a que ninguem escapa. Uma sensação de pesadumo, as eructações, os azedumes, todos esses indicios de uma digestão difficil não devem ser descuidados, pois a leve indigestão de hoje bem pode degenerar na gastrite ou ulcera de amanhã.

Logo que sentir o mais pequeno incommodo digestivo, tome Magnesia Bisurada. Este antiacido neutraliza o excesso nocivo de acidez que é quasi sempre a causa dos desarranjos do estomago. Perturbações gástricas como os ardores, a flatulencia ou gaz, não resistem á Magnesia Bisurada. Esta acalma a irritação das paredes do estomago e faz com que as digestões se tornem normaes e sem dôr.

DIGESTÃO ASSEGURADA com MAGNÉSIA BISURADA

Em todas as pharmacias, em pó e em tabletas.

Obrigado a Pousar em Terreno Accidentado

Felizmente foram quasi insignificantes os damnos causados ao avião e seu tripulante

Graças ao arrojo e pericia de um aspirante da nossa quinta arma, não temos a registar mais um doloroso desastre de aviação cujos resultados teriam sido os mais desastrosos.

Realizando vôos de treinamento, pilotado pelo aspirante Dagoberto Pacca, o avião da Escola de Aviação nº 322, ao passar entre as estações de Aguas Claras e S. José do Rio Preto entrou em "panne".

Seu conductor, verificando ser impossivel o retorno, tratou no lapso de tempo que lhe restava, de arranjar lugar para pousar, fazendo-o em terreno bastante accidentado.

Varios populares que assistiram ao episodio cercaram logo o apparelho que, em circumstancias taes, não poderia deixar de soffer algumas avarias e, soccorreram o piloto que felizmente soffera apenas fractura do dedo polegar da mão direita.

O aspirante Dagoberto Pacca que é solteiro, conta 23 annos de edade e reside á rua 2 de Maio, nº 200, foi soccorrido pelo posto de Assistencia do Meyer e depois de communicar o facto ás autoridades competentes, retirou-se para sua residencia.

Musica

A "AIDA" AO AR LIVRE, O ESTUPENDO ESPECTACULO DE QUINTA FEIRA, REPETE-SE HOJE

A sra. Gabriella Besanzoni Lage e sua operosa organização a S. A. Theatro Brasileiro triumpharam integralmente, instituindo no Brasil o theatro de opera ao ar livre. Não ha duas opiniões acerca do que foi a representação da "Aida", a espectacular opera-baile de Verdi, no amplo stadium do Botafogo, Football Club. Todos gabam a belleza sem par do maravilhoso espectaculo, o mais bello de quantos a população carioca tem assistido á luz das estrellas. Pois esse esplendor repete-se hoje, á noite, com o mesmo brilho e o concurso de todos os elementos que tornaram a opera ao ar livre logo no primeiro contacto com o publico um triumpho integral e absoluto. Assim que encarnarão os papeis da famosa obra verdiana, Edyr Austregesilo, Gioconda Copelli, Domenico Mastronardi, Joaquim Villa, Albino Marone, Lisandro Sergenti e Bruno Magnavita. O corpo de baile com todo o seu effectivo em que sobresaem os solistas Yuco Lindeberg, Luiza Carbonell e Madelene Rosay, fructos optimos da Escola de Dansa do Municipal, o corpo de côros que Santiago Guerra dirige e disciplina, a orchestra sob a regencia intelligente do maestro Eduardo de Guarnieri asseguram, como os cantores, á "Aida" magnificencia incomparavel. O espectaculo terá inicio ás 21 horas.

"NORMA" DE BELLINI, TERÇA-FEIRA, AO AR LIVRE

Não dormem os directores da S. A. Theatro Brasileiro, sobre os louros colhidos. Annunciam já para depois de amanhã, terça-feira a representação da "Norma", de Bellini, uma das mais bellas operas do periodo romantico e que terá no par de encenação impeccavel, interpretação muito bôa, pois que a distribuição dos papeis é a seguinte: "Norma", Vera Amerighi; "Adalgisa", Julieta Fonseca; "Pollione", Humberto Brocchio; "Groveso", Albino Marone; "Flavio", Bruno Magnavita; "Clotilde", Djanira de Mesquita Barros. E' de maior importancia, o concurso do corpo de côros sobre o qual repousa o successo da opera immortal.

Atropelado na rua Frei Caneca

O mecanico Moysés, branco, de 31 annos, solteiro, residente á rua 2 de Fevereiro numero 150, Engenho de Dentro, ao atravessar hontem, á tarde, a rua Frei Caneca foi atropelado por auto, soffrendo ferimento no frontal.

Escolha sua caneta na

"PAPELARIA RIBEIRO"

R. DO OUVIDOR, 164 - RIO

Grande stock das melhores marcas, garantidas, a preços de reclame. Canetas tinteiro transparentes em lindas côres, com penna de aço chromado ou dourado — 15$000.

Estojos em marroquim com caneta e lapiseira, para senhoras a 25$000. Descontos para revendedores.

Remessas pelo Correio sem augmento de preço.

PAPELARIA RIBEIRO

Rua do Ouvidor, 164

RIO DE JANEIRO

STOZEMBACH & CO. SUCCESSORES DE LECLERC & CO.

AGENTES OFFICIAES DA PROPRIEDADE INDUSTRIAL RUA URUGUAYANA N. 87 — 5º ANDAR EDIFICIO ADRIATICA

Encarregam-se de contratar e promover o fornecimento dos fechos de orificio capillar providos em recipientes destinados a conter liquidos volateis, dotados dos aperfeiçoamentos privilegiados pela Patente de invenção n. 16.558, da qual é concessionaria a COMPANHIA CHIMICA RHODIA BRASILEIRA.

Collidiram as machinas

Um accidente deveras curioso, verificou-se hontem pela manhã no pateo da estação de Francisco Sá.

No triangulo, estava parada a locomotiva n. 1.522, soffrendo limpeza pelo accendedor Antonio Francisco da Silva.

Completa a limpeza, o funccionario afastou-se chamado por outros afazeres emquanto a machina, cheia de pressão, pois entraria em serviço dentro de pouco tempo, ficava no mesmo local.

Em dado momento, porém, a locomotiva sem se saber como, poz-se em movimento sózinha e foi colher mais adeante, onde se encontrava parada, outra machina, a de numero 1.056.

Nesta, trabalhava o foguista Durval de Oliveira que, atirado ao chão, soffreu ligeiros ferimentos no pescoço.

A 1.056, com o choque, descarrilou, soffrendo pequenas avarias.

A APRESENTAÇÃO DOS NOVOS MODELOS LINCOLN-ZEPHYR V-12 PARA 1939

Os amantes do bello e do progresso tiveram opportunidade de admirar os novos modelos Lincoln-Zephyr para 1939, apresentados hontem no salão de exposição do agente, Mario de Mendonça S|A, á Avenida Rio Branco, 243, onde se achavam reunidos na maior cordialidade os expoentes de nossa sociedade, autoridades officiaes e innumeros representantes de nossa imprensa.

O Lincoln-Zephyr, que constitue desde o seu lançamento um padrão de luxo e modernismo, apresenta para 1939 innovações, que vêm melhorar, cada vez mais, a sua feição tanto externa como interna e seus recursos mecanicos.

FRAQUEZAS EM GERAL
VINHO CREOSOTADO

Jornaes e Revistas

REVISTA DA SEMANA

Encontra-se no numero de hoje interessante reportagem photographica sobre o "Chá das Bonecas", a "Festa do Perfume", o Dia da Republica, o anniversario do C. R. Flamengo, o Grande Premio "Getulio Vargas", o baile do Club Municipal, a commemoração do Armisticio, a ultima conferencia sobre as Cruzadas, os diplomados do Curso de Trachomologia, o compromisso dos officiaes da reserva, etc.

Falleceu no H. P. S.

Noticiamos hontem o doloroso accidente soffrido pelo operario Abel Geraldo da Silva, residente na cidade de Barbacena, no Estado de Minas Geraes, com 37 annos e casado que ao dirigir-se a esta capital em companhia da esposa, Carolina Maria Francisca e de uma filhinha, caira do trem em movimento, tendo as pernas esmagadas.

Conduzido ao Posto Central de Assistencia, foi alli medicado e depois mandado internar no H. P. S. onde veiu a fallecer pela madrugada.

Condoidos pela sorte dessa familia, os medicos e funccionarios da Assistencia, num gesto altruistico, se quotizaram e formaram uma certa quantia para os funeraes do pobre homem e para a alimentação da senhora e da criança.

Atropelou um funccionario da Light

O sr. Amandino Agostinho dirigia, hontem, á tarde, o auto 1.677, de sua propriedade, quando, ao passar pelo campo de São Christovão, atropelou o funccionario da Light Mario Leite Pigio, branco, de 18 annos de edade, solteiro, residente á rua Bento Gonçalves numero 85.

A victima que soffreu fractura da coxa direita, foi soccorrida pela Assistencia e, depois de medicada, internada, em estado grave, no H. P. S.

O motorista foi preso e autuado em flagrante na delegacia do 16º districto policial.

Abriu o cofre com uma chave tosca

Noticiámos ha dias, a queixa apresentada ao commissario Ferraz, do 20º districto, pelo negociante Manoel Dias de Pinho, que se dizia roubado na quantia de 3:750$000, retirada do cofre de seu estabelecimento á rua Barreiros, 199, por um ladrão que o abrira utilizando-se de uma chave improvisada com o arame de uma ratoeira.

Dado o devido apreço á queixa, foi destacado o investigador Roberto para proceder as diligencias em torno do caso.

Desconfiando do ex-empregado do armazem, Victor Siqueira, aquelle policial apertou-o em cerrado interrogatorio, conseguindo por fim a confissão.

No quarto do meliante, na avenida Paris, 189, em Bomsuccesso, foi encontrada a quantia de 1:350$ em dinheiro e uma letra promissoria no valor de 1:000$000.

Dr. José de Albuquerque
Affecções sexuaes masculinas, venereas ou não. Tratamento da
IMPOTENCIA EM MOÇO
Espermatorrhea, Pollucões, Perdas seminaes, Phobias sexuaes, Temores, Depressões, Blenorrhagia aguda ou chronica, Prostatites, Orchites, Vesiculites, Estreitamentos, Cancros.
ROSARIO, 172. De 9 ás 19 horas

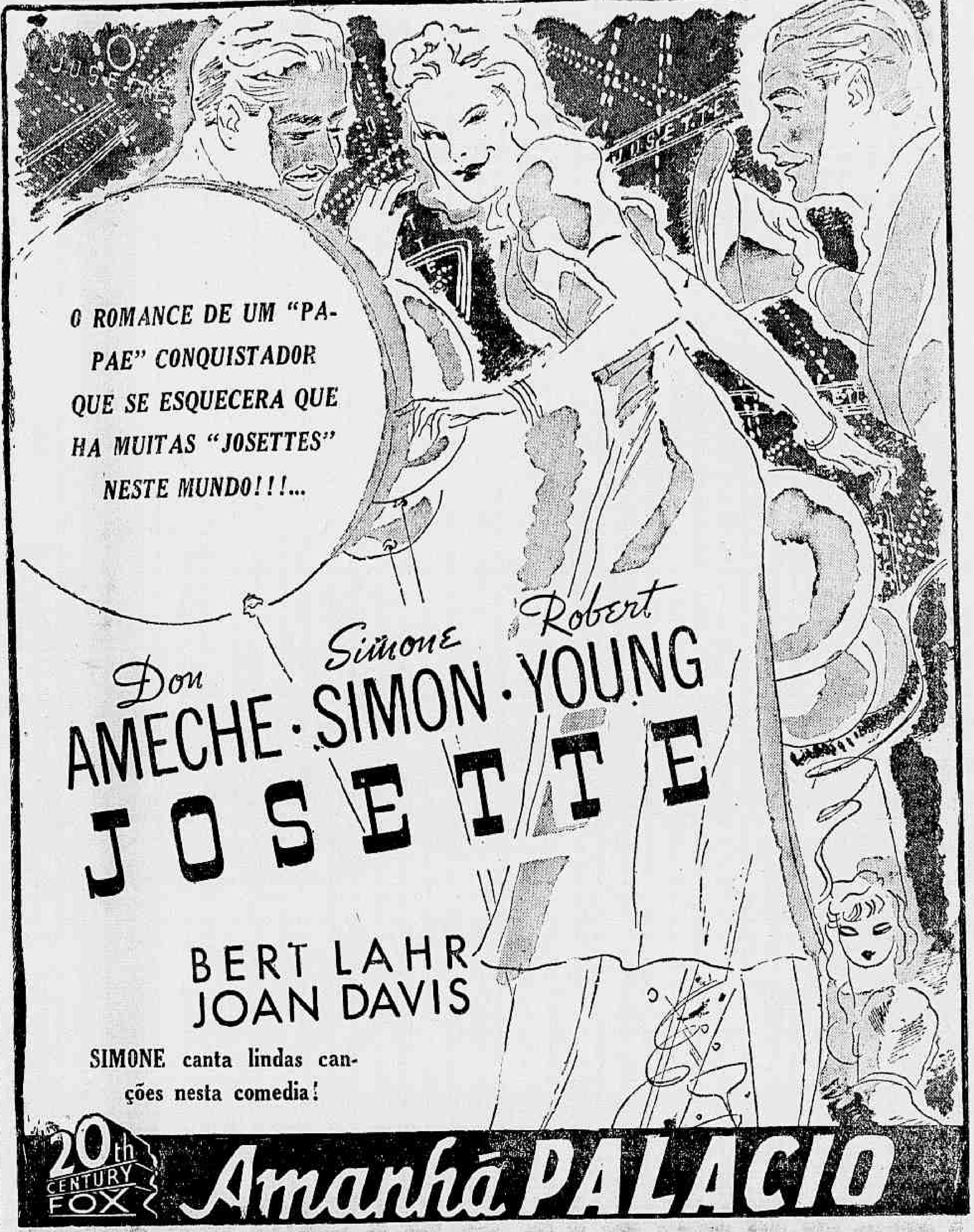

"PRECISAM-SE 3 MARIDOS" — LORETTA YOUNG — JOEL MC. CREA — MARJORIE WEAVER — DAVID NIVEN
vão reviver os momentos elegantes desta adoravel comedia da 20th. CENTURY-FOX — Amanhã IMPERIO

Pedro Antonio de Vasconcellos

A viuva Vasconcellos e familia convidam aos parentes e amigos para assistir a missa de 7.º dia que mandam celebrar por alma do seu inesquecivel esposo, ás 9 horas do dia 27 do corrente, no altar-mor da Igreja do Rosario. Desde já agradecem a todos que comparecerem a esse acto de piedade christã.

CIGARROS
ASTORIA
TYPO AMERICANO
MAÇO 800 Rs.
Cia. Souza Cruz

Patente de invenção n. 19.923

Momsen & Harris, Agente Official da Propriedade Industrial, estabelecida á praça Mauá, n. 7, 18º, nesta cidade, encarrega-se de promover o emprego de "Aperfeiçoamentos na fabricação de productos de aço, brutos ou acabados", privilegiados pela patente de invenção, supra exarada, de propriedade da Rotary Steel Company, estabelecida em Wilmington, Delaware, Estados Unidos da America.

ALMA E CORPO DE UMA RAÇA
com LYGIA CORDOVIL — ROBERTO LUPO — Producção CINEDIA
continuará o seu grande successo AMANHÃ no ALHAMBRA
ás 2-4-6-8 e 10 hs.

REGINA HOTEL

Flamengo proximo aos banhos de mar, rua Ferreira Vianna 29, telephone e agua corrente em todos os aposentos, apartamentos com banho proprio, modernas installações de banho de duchas, bem montado salão de barbeiro e orchestra diaria. Preços modicos. Endereço telegraphico:

REGINA. TELEPHONE: 25-3752

BEBAM CAFE' GLOBO

O melhor e o mais saboroso

BOM ATE' A ULTIMA GOTTA!!!

Guardem as capas que têm valor.

STOZEMBACH & CO. SUCCESSORES DE LECLERC & CO.

AGENTES OFFICIAES DA PROPRIEDADE INDUSTRIAL RUA URUGUAYANA N. 87 — 5º ANDAR

EDIFICIO ADRIATICA

Encarregam-se de contratar e promover o fornecimento dos obturadores conicos para recipientes cheios de substancias volateis, dotados dos aperfeiçoamentos privilegiados pela Patente de invenção n. 15.765, da qual é concessionaria a SOCIE'TE' CHIMIQUE DES USINES DU RHONE.

INFORMAÇÕES FINANCEIRAS E COMMERCIAES

A PRODUCÇÃO INDUSTRIAL DO ESTADO DE S. PAULO

De accordo com os dados publicado pela Secretaria de Agricultura de São Paulo, a producção industrial do Estado alcançou em 1937, 3.851.879 contos, havendo, em relação ao anno anterior um augmento de 572.000 contos, ou 14,5 %.

O augmento verificado em 1936, com relação ao anno de 1935, fôra de 361.000 contos, ou 12,4 %. Quer isso dizer que, em valor as actividades manufatureiras de São Paulo, em 1937, foram as melhores até agora registadas. Não sómente as industrias paulistas attingiram os resultados de annos de maior prosperidade, como 1928, mas já os ultrapassaram por margem bem acentuada.

EXPORTAÇÃO SUECA PARA O BRASIL

A Suecia exporta para o Brasil: ferro em barra e vergalhões, pasta de madeira para a fabricação de papel; cimento, pelles, couro preparados e curtidos, automoveis, cabos electricos, arame de ferro e aço exclusive arame farpado, peças de ferro para construcção de edificios, tubos, canos e accessorios de ferro, enxadas, pás, picaretas e semelhantes, motores electricos, papel para imprensa e bacalhão. Por outro lado, a Suecia importa do Brasil: couros, cacáo, café, farellos, fumo em folha, tortas.

Na importação e exportação brasileira, a Suecia representou, no ultimo anno do quiquenio (1932-1936) 1,71 e 1,58, resectivamente, havendo na balança commercial brasileira um saldo positivo em libras ouro — no mesmo anno — de 103.277.

OCCUPAÇÃO AUGMENTADA DA INDUSTRIA ALLEMÃ, EM AGOSTO

Depois de ter, em julho, condicionado or motivos de estação, baixado a occupação na industria allemã, em agosto o trabalho industrial tornou a melhorar se ,bem que o tempo das férias ainda não esteja terminado.

O numero de operarios industriaes occupados (numero indice em 1936-100) augmentou de 116,6 a 116,9, tendo a somma de horas de trabalho effectivas, a qual em julho tinha baixado ligeiramente, augmentado de 115,6 a 116,8 e o augmento do tempo de trabalho ido, na média, de 7,46 a 7,54.

Segundo os calculos que, por emquanto, se fizeram, em agosto, o numero de operarios occupados augmentou em mais de 18.000, tendo, assim, ido ter a 7,42 milhões, em conjunto. A ascensão progressiva industrial teve á sua frente, em logar, muito avançado, chefiando-a as industrias de artigos de consumo, as quaes se viram influenciados pelos preparativos de negocios no outomno. Mas, as industrias de artigos para producção tiveram, tambem, a registar um augmento, quer do numero de occupados, quer do numero de horas de trabalho effectivas.

AS POSSIBILIDADES DA SÊDA BRASILEIRA

Um especialista asiatico, que recentemente nos visitou, ficou maravilhado quando verificou que a amoreira, de cujas folhas se alimenta o bicho da sêda, tem, perenemente, no Brasil, a sua folhagem. Se o bicho come as folhas de uma ramada, de um trecho da arvore, oito dias depois essa mesma ramada ou grupo de ramos e galhos está cheio outra vez de brotos e, mais tres ou quatro semanas, a folhagem é quasi completa.

No cultivo e na alimentação para o bicho da sêda, a difficuldade principal a vencer está, em toda a parte do mundo, em conseguir casulos durante todo o anno, porque não ha alimentação para o bicho durante todas as estações. Se, portanto, ha um paiz que a natureza indica como permanente e formidavel culto do bicho da sêda e, consequentemente, de fabricante desse tecido tão procurado, é o Brasil.

PAPEL DE PALHA DE ARROZ

Noticias de Guaporé adeantam que será ali proximamente installada uma nova fabrica de papel, aproveitando-se para isso da palha de arroz. Espera-se que alcance resultado essa iniciativa. Um grupo de commerciantes daquelle municipio, baseados nos estudos de um technico italiano que fez papel da palha do arroz, levaram avante esse intento. Esperam aquelles commerciantes, caso de resultado, fornecer papel para a imprensa do paiz.

O COMMERCIO EXTERIOR DA ALLEMANHA

A estatistica do commercio exterior allemão que acaba de ser publicada comprehende pela primeira vez a região dos Sudetas, e por esse motivo apparece consideravelmente augmentada a cifra da exportação com relação á importação, ao contrario do que aconteceu logo depois da annexação da Austria. Incluida a região dos sudetos, a exportação augmentou de 48,4 % em relação a setembro. Esse augmento se verifica sobre a somma de ...... 490.200.000 marcos.

A importação de outubro augmentou na proporção de 33,7 %.

Os 50.900.000 marcos excedentes da importação allemã em setembro diminuiram em outubro para 36.000.000. Excluido a Austria na importação e na exportação, o balanço do antigo Reich com a região dos sudetos representa, em outubro, um excedente de importação de apenas 8.800.000 marcos para a Asia, Africa e America e de 27.000.000 para a Europa.

Movimento de vapores

Buenos Aires, "Campana".	20
Buenos Aires, "Duque de Caxias"	21
Londres "Highland Chieftain	21
Polonia e esc., "Uruguay"	20
Natal e esc., "Bandeirante"	21
Amsterdam "Zaaland" ...	21
Hamburgo, "Tucuman" .	22
Genova e esc., "Mendoza"	22
Fortaleza e esc., "Manáos"	22
Penedo e esc., "Miranda"	22
Buenos Aires e esc., "Asturias"	22
Recife e esc., "Herval"..	22
Porto Alegre e esc., "A. Benevolo"	23
Porto Alegre e esc., "Carioca"	23
Tutoya e esc., "Cubatão"	24
Hamburgo e esc., "General Osorio"	23
Havre e esc., "Jamaique".	23
Buenos Aires, "Oceania" .	23
Buenos Aires, "Western Prince"	24
B. Aires e esc., "Kosciuszko"	24
Genova e esc., "Neptunia"	24
Portos do Sul, "Bury" ...	24
Buenos Aires, "Monte Paschoal"	24

A SAIR

Londres e esc., "Sabor" .	19
Finlandia e esc., "Anja".	19
Antonina e esc., "Buarque de Macedo"	19
Pelotas e esc., "Jary" ...	19
Belém e esc., "Itahité" ..	19
São Francisco e esc., "Tutoya"	21
Buenos Aires e esc., "Uruguay"	20
Porto Alegre e esc., "Commandante Capella"	20
Cabedello e esc., "Farrupo"	20
Genova e esc., "Campana"	20
Buenos Aires e esc., "H. Chieftain"	21
Belém e esc., "Potengy".	21
Aracaju' e esc., "Lamy".	21
Finlandia e esc., "Anja" .	21
Buenos Aires e esc., "Zaaland"	21
Buenos Aires e esc., "Mendoza"	22
Porto Alegre e esc., "Ita-	
Buenos Aires e esc., "Tucuman"	22
quera"	22
S. Francisco e esc., "Laguna"	22

CONCESSÃO UNICA DO GOVERNO DA REPUBLICA

LOTERIA FEDERAL DO BRASIL

Contrato celebrado com o Governo da União em 24 de Dezembro de 1937, á vista da Lei N. 21.143, de 10 de Março de 1932

PREMIO MAIOR:

91.ª EXTRAÇÃO — **500:000$000** — **PLANO I**

Lista da extração de SABADO 19 de NOVEMBRO de 1938

3.583 PREMIOS

Nesta LISTA não figuram por extenso os numeros premiados pela terminação do ultimo algarismo

Os bilhetes são litografados em papel branco, tinta verde, fundo azul e numeração preta na frente, com a inscrição: Extração em 19 de Novembro de 1938 ás 14 horas

Atenção Verifiquem a terminação simples de seus BILHETES

Todos os numeros terminados em 4 têm 70$000

Todos os numeros terminados em 4 têm 70$000

0

24 ... 70$; 50 ... 70$; 71 ... 70$; 124 ... 70$; 150 ... 70$; 174 ... 70$; 202 ... 100$; 224 ... 70$; 250 ... 70$; 274 ... 70$; 324 ... 70$; 350 ... 70$; 362 ... 100$; 374 ... 70$; 420 ... 100$; 423 ... 100$; 424 ... 70$; 427 ... 100$; 433 ... 100$; 450 ... 70$; 474 ... 70$; 524 ... 70$; 526 ... 100$; 538 ... 100$; 550 ... 70$; 555 ... 100$; 574 ... 70$; 579 ... 100$; 586 ... 100$; 591 ... 100$

609 — 1:000$000

624 ... 70$; 640 ... 100$; 650 ... 70$; 663 ... 100$; 674 ... 70$; 724 ... 70$; 732 ... 200$; 745 ... 100$; 750 ... 70$; 774 ... 70$; 817 ... 70$; 824 ... 70$; 850 ... 70$; 863 ... 200$; 874 ... 70$; 905 ... 100$; 924 ... 70$; 947 ... 100$; 950 ... 70$; 974 ... 70$; 995 ... 100$

1

1002 ... 100$; 1024 ... 70$; 1050 ... 70$; 1074 ... 70$; 1080 ... 200$; 1121 ... 70$

1125 — 1:000$000

1126 ... 100$; 1150 ... 70$; 1174 ... 70$; 1211 ... 100$; 1221 ... 70$; 1250 ... 70$; 1274 ... 70$; 1297 ... 100$; 1324 ... 70$; 1350 ... 70$; 1368 ... 100$; 1370 ... 100$; 1374 ... 70$; 1388 ... 100$; 1392 ... 100$; 1394 ... 100$; 1403 ... 100$; 1410 ... 100$; 1411 ... 100$; 1424 ... 70$; 1432 ... 100$; 1450 ... 70$; 1474 ... 70$; 1524 ... 70$; 1550 ... 70$; 1555 ... 100$; 1574 ... 70$; 1598 ... 100$; 1624 ... 70$; 1650 ... 70$; 1661 ... 100$; 1667 ... 100$; 1674 ... 70$; 1709 ... 200$; 1716 ... 100$; 1724 ... 70$; 1750 ... 70$; 1774 ... 70$; 1796 ... 100$; 1820 ... 100$; 1821 ... 70$; 1842 ... 200$; 1850 ... 70$; 1859 ... 100$; 1874 ... 70$; 1895 ... 100$; 1924 ... 70$; 1937 ... 500$; 1950 ... 70$; 1974 ... 70$

2

2001 ... 100$; 2012 ... 500$; 2020 ... 500$; 2024 ... 70$; 2050 ... 70$; 2074 ... 70$; 2097 ... 100$; 2121 ... 70$; 2150 ... 70$; 2174 ... 70$; 2188 ... 200$

2200 — 2:000$000

2209 ... 100$; 2224 ... 70$; 2244 ... 100$; 2250 ... 70$; 2274 ... 70$; 2282 ... 100$; 2324 ... 70$; 2350 ... 70$; 2374 ... 70$; 2424 ... 70$; 2438 ... 100$; 2440 ... 100$; 2450 ... 70$; 2474 ... 70$; 2524 ... 100$; 2524 ... 70$; 2525 ... 500$; 2529 ... 100$; 2550 ... 70$; 2573 ... 100$; 2574 ... 70$; 2591 ... 100$; 2617 ... 100$; 2620 ... 100$; 2624 ... 70$; 2630 ... 100$; 2650 ... 70$; 2674 ... 70$; 2691 ... 100$; 2709 ... 100$; 2721 ... 70$; 2750 ... 70$; 2762 ... 100$; 2774 ... 70$; 2816 ... 100$; 2824 ... 70$; 2826 ... 200$; 2850 ... 70$; 2863 ... 100$; 2874 ... 70$; 2924 ... 70$; 2950 ... 70$; 2974 ... 70$; 2986 ... 100$

3

3000 ... 100$; 3006 ... 100$; 3010 ... 100$; 3024 ... 70$; 3050 ... 70$; 3087 ... 100$; 3074 ... 70$; 3120 ... 100$; 3121 ... 100$; 3124 ... 70$; 3136 ... 100$; 3150 ... 70$; 3154 ... 100$; 3174 ... 70$; 3203 ... 100$; 3218 ... 200$; 3224 ... 70$; 3241 ... 100$; 3246 ... 500$; 3250 ... 70$; 3274 ... 70$; 3308 ... 100$; 3324 ... 70$; 3350 ... 70$; 3374 ... 70$; 3387 ... 100$; 3406 ... 100$; 3420 ... 500$; 3424 ... 70$; 3440 ... 100$; 3450 ... 70$; 3459 ... 100$; 3471 ... 70$; 3514 ... 100$; 3524 ... 100$; 3524 ... 70$; 3550 ... 70$; 3574 ... 70$; 3596 ... 100$; 3606 ... 100$; 3624 ... 70$; 3644 ... 100$; 3650 ... 70$; 3652 ... 100$; 3674 ... 70$; 3711 ... 100$; 3724 ... 70$; 3750 ... 70$; 3771 ... 100$; 3774 ... 70$; 3824 ... 70$; 3850 ... 70$; 3874 ... 70$; 3887 ... 100$; 3914 ... 100$; 3924 ... 70$; 3950 ... 70$; 3957 ... 100$; 3974 ... 70$; 3992 ... 100$

4

4024 ... 70$; 4050 ... 70$; 4056 ... 500$; 4074 ... 70$; 4124 ... 70$; 4138 ... 200$; 4150 ... 70$; 4174 ... 70$; 4224 ... 70$; 4229 ... 200$; 4250 ... 70$; 4274 ... 70$; 4291 ... 100$; 4321 ... 100$; 4324 ... 70$; 4331 ... 100$; 4332 ... 100$; 4350 ... 70$

4374 — 20:000$ — S. Paulo

4374 ... 70$; 4393 ... 100$; 4424 ... 70$; 4450 ... 70$; 4474 ... 70$; 4480 ... 100$; 4524 ... 70$; 4550 ... 70$; 4556 ... 100$; 4566 ... 100$; 4567 ... 100$; 4574 ... 70$; 4575 ... 100$; 4591 ... 100$; 4624 ... 70$; 4631 ... 100$; 4650 ... 70$; 4674 ... 70$; 4724 ... 70$; 4749 ... 100$; 4750 ... 70$; 4756 ... 100$; 4774 ... 70$; 4824 ... 70$; 4834 ... 200$; 4850 ... 70$; 4854 ... 200$; 4874 ... 70$; 4893 ... 100$; 4908 ... 100$; 4924 ... 70$; 4950 ... 70$; 4964 ... 200$; 4974 ... 70$; 4975 ... 200$

5

5024 ... 70$; 5050 ... 70$; 5052 ... 100$; 5067 ... 100$; 5069 ... 500$; 5074 ... 70$; 5124 ... 70$; 5150 ... 70$; 5165 ... 100$; 5174 ... 70$; 5181 ... 100$; 5185 ... 100$; 5191 ... 100$; 5224 ... 70$; 5250 ... 70$; 5274 ... 70$; 5294 ... 100$; 5304 ... 100$; 5306 ... 100$; 5308 ... 100$; 5324 ... 70$; 5326 ... 100$; 5339 ... 100$; 5350 ... 70$; 5360 ... 500$; 5365 ... 200$; 5374 ... 70$; 5401 ... 200$; 5411 ... 100$; 5418 ... 100$; 5424 ... 70$; 5450 ... 70$; 5474 ... 70$; 5513 ... 100$; 5519 ... 500$; 5522 ... 100$; 5524 ... 70$; 5550 ... 70$; 5551 ... 100$; 5563 ... 100$; 5567 ... 100$; 5574 ... 70$; 5598 ... 100$; 5607 ... 100$; 5624 ... 70$; 5650 ... 70$; 5674 ... 70$; 5695 ... 100$; 5714 ... 100$; 5724 ... 70$; 5750 ... 70$; 5753 ... 100$; 5774 ... 70$; 5824 ... 70$; 5827 ... 100$; 5832 ... 100$; 5850 ... 70$; 5874 ... 70$; 5881 ... 200$; 5918 ... 100$; 5921 ... 100$; 5924 ... 70$; 5950 ... 70$; 5974 ... 70$; 5984 ... 200$

6

6006 ... 100$; 6024 ... 70$; 6050 ... 70$; 6074 ... 70$; 6096 ... 100$; 6124 ... 70$; 6150 ... 70$; 6174 ... 70$; 6224 ... 70$; 6250 ... 70$; 6274 ... 70$; 6324 ... 70$; 6340 ... 100$; 6350 ... 70$; 6374 ... 100$; 6374 ... 70$; 6424 ... 70$; 6443 ... 100$; 6450 ... 70$; 6472 ... 100$; 6474 ... 70$; 6524 ... 70$; 6549 ... 100$; 6550 ... 70$; 6574 ... 70$; 6575 ... 100$; 6624 ... 70$; 6645 ... 200$; 6650 ... 70$; 6674 ... 70$; 6709 ... 200$; 6721 ... 70$; 6750 ... 70$; 6763 ... 100$; 6766 ... 100$; 6774 ... 70$; 6793 ... 100$; 6824 ... 70$; 6850 ... 70$; 6867 ... 100$; 6873 ... 100$; 6874 ... 70$; 6904 ... 100$; 6924 ... 70$; 6935 ... 100$; 6950 ... 70$; 6974 ... 70$

7

7024 ... 70$; 7050 ... 70$; 7054 ... 100$; 7064 ... 100$; 7074 ... 70$; 7124 ... 70$; 7126 ... 100$; 7138 ... 200$; 7150 ... 70$; 7158 ... 100$; 7160 ... 100$; 7174 ... 70$; 7214 ... 100$; 7224 ... 70$; 7250 ... 70$; 7274 ... 70$; 7303 ... 100$; 7324 ... 70$; 7341 ... 200$; 7350 ... 70$; 7356 ... 100$; 7358 ... 100$; 7374 ... 70$; 7386 ... 500$; 7394 ... 100$; 7424 ... 70$; 7450 ... 70$; 7474 ... 70$; 7485 ... 100$; 7510 ... 100$; 7524 ... 70$; 7550 ... 70$; 7557 ... 100$; 7562 ... 100$; 7574 ... 70$; 7575 ... 100$; 7624 ... 70$; 7635 ... 100$; 7647 ... 100$; 7650 ... 70$; 7653 ... 100$; 7661 ... 100$; 7674 ... 70$; 7698 ... 100$; 7724 ... 70$; 7750 ... 70$; 7774 ... 70$; 7798 ... 100$; 7809 ... 200$; 7823 ... 100$; 7824 ... 70$; 7850 ... 70$; 7874 ... 70$; 7886 ... 100$; 7893 ... 100$; 7896 ... 100$; 7897 ... 100$; 7917 ... 100$; 7924 ... 70$; 7950 ... 70$; 7963 ... 100$; 7974 ... 70$

8

8004 ... 100$; 8024 ... 70$; 8050 ... 70$; 8074 ... 70$; 8086 ... 100$; 8111 ... 100$; 8112 ... 100$; 8124 ... 70$; 8150 ... 70$; 8174 ... 70$; 8224 ... 70$; 8238 ... 100$; 8250 ... 70$; 8267 ... 100$; 8274 ... 70$; 8276 ... 200$; 8324 ... 70$; 8350 ... 70$; 8352 ... 100$; 8374 ... 70$; 8383 ... 500$; 8392 ... 100$; 8424 ... 70$; 8450 ... 70$; 8474 ... 70$; 8522 ... 100$; 8524 ... 70$; 8550 ... 70$; 8574 ... 70$; 8584 ... 100$; 8607 ... 200$; 8622 ... 100$; 8624 ... 70$; 8650 ... 70$; 8674 ... 70$; 8677 ... 100$; 8701 ... 100$; 8710 ... 100$; 8724 ... 70$; 8731 ... 100$; 8750 ... 70$; 8768 ... 100$; 8774 ... 70$; 8798 ... 100$; 8811 ... 100$; 8822 ... 100$; 8824 ... 70$; 8835 ... 100$; 8850 ... 70$; 8856 ... 200$; 8874 ... 70$; 8898 ... 100$; 8916 ... 100$; 8924 ... 70$; 8941 ... 100$; 8950 ... 70$; 8970 ... 100$; 8974 ... 70$; 8982 ... 100$

9

9019 ... 100$; 9024 ... 70$; 9033 ... 100$; 9050 ... 70$; 9074 ... 70$; 9097 ... 100$; 9098 ... 100$; 9124 ... 70$; 9150 ... 70$; 9171 ... 200$; 9174 ... 70$; 9191 ... 500$; 9224 ... 70$; 9250 ... 70$; 9268 ... 100$; 9274 ... 70$; 9323 ... 100$; 9324 ... 70$; 9350 ... 70$; 9362 ... 100$; 9374 ... 70$; 9424 ... 70$; 9450 ... 70$; 9474 ... 70$; 9489 ... 100$; 9496 ... 100$; 9524 ... 70$; 9528 ... 100$; 9535 ... 100$; 9550 ... 70$; 9560 ... 100$; 9561 ... 100$; 9574 ... 70$; 9607 ... 100$; 9624 ... 70$; 9643 ... 100$; 9650 ... 70$; 9663 ... 100$; 9665 ... 100$; 9674 ... 70$; 9700 ... 100$; 9704 ... 100$; 9724 ... 70$; 9750 ... 70$; 9768 ... 100$; 9773 ... 100$; 9774 ... 70$; 9788 ... 100$; 9795 ... 100$; 9811 ... 100$; 9820 ... 100$; 9824 ... 70$; 9844 ... 200$; 9850 ... 70$; 9861 ... 100$; 9871 ... 70$; 9893 ... 100$

9923 Ap. 12:500$

9924 — 500:000$ — Bello Horizonte

9924 ... 70$

9925 Ap. 12:500$

9933 ... 100$; 9946 ... 100$; 9950 ... 70$; 9956 ... 200$; 9962 ... 100$; 9974 ... 70$; 9995 ... 100$

10

10024 ... 70$; 10050 ... 70$; 10074 ... 70$; 10107 ... 100$; 10124 ... 70$; 10150 ... 100$; 10150 ... 70$; 10156 ... 200$; 10159 ... 100$; 10174 ... 70$; 10224 ... 70$; 10244 ... 100$; 10248 ... 100$; 10250 ... 70$; 10259 ... 100$; 10274 ... 70$; 10283 ... 100$; 10313 ... 100$; 10324 ... 70$; 10350 ... 70$; 10374 ... 70$; 10398 ... 100$; 10424 ... 100$; 10424 ... 70$; 10450 ... 70$; 10457 ... 100$; 10474 ... 70$; 10518 ... 100$; 10524 ... 70$; 10550 ... 70$; 10574 ... 70$; 10624 ... 70$; 10633 ... 100$

10650 — 3:000$ — Rio

10650 ... 70$; 10667 ... 100$; 10674 ... 70$; 10690 ... 100$; 10724 ... 70$; 10750 ... 70$; 10774 ... 70$; 10803 ... 100$; 10809 ... 100$; 10824 ... 70$; 10850 ... 70$; 10853 ... 100$; 10867 ... 100$; 10874 ... 70$; 10913 ... 100$; 10924 ... 70$; 10937 ... 100$; 10944 ... 200$; 10947 ... 100$; 10949 ... 100$; 10950 ... 70$; 10974 ... 70$

11

11006 ... 100$; 11007 ... 100$; 11024 ... 70$; 11050 ... 70$; 11074 ... 70$; 11124 ... 70$; 11131 ... 100$; 11150 ... 70$; 11151 ... 200$; 11152 ... 100$; 11174 ... 70$; 11212 ... 100$; 11219 ... 200$

11224 — 10:000$ — Rio

11224 ... 70$; 11250 ... 70$; 11274 ... 70$; 11286 ... 100$; 11312 ... 100$; 11324 ... 70$; 11350 ... 70$; 11374 ... 70$; 11387 ... 100$

11398 — 1:000$000

11406 ... 100$; 11424 ... 70$; 11450 ... 70$; 11453 ... 100$; 11454 ... 100$; 11460 ... 100$; 11464 ... 200$; 11470 ... 100$; 11474 ... 70$; 11477 ... 100$; 11524 ... 70$; 11550 ... 70$; 11574 ... 70$; 11624 ... 70$; 11635 ... 500$; 11650 ... 70$; 11674 ... 70$; 11682 ... 200$; 11724 ... 70$; 11736 ... 100$; 11750 ... 70$; 11774 ... 70$; 11784 ... 100$; 11824 ... 70$; 11848 ... 100$; 11850 ... 70$; 11874 ... 70$; 11905 ... 100$; 11924 ... 70$; 11941 ... 100$; 11950 ... 70$; 11962 ... 100$; 11969 ... 100$; 11974 ... 70$; 11977 ... 100$

12

12024 ... 70$; 12026 ... 100$; 12050 ... 70$; 12074 ... 70$; 12122 ... 100$; 12124 ... 70$; 12150 ... 70$; 12167 ... 100$; 12174 ... 70$; 12186 ... 100$; 12224 ... 70$; 12250 ... 70$; 12261 ... 100$; 12274 ... 70$; 12306 ... 100$; 12324 ... 70$; 12336 ... 100$; 12350 ... 70$; 12353 ... 100$; 12374 ... 70$; 12401 ... 100$; 12424 ... 70$; 12447 ... 100$; 12450 ... 70$; 12474 ... 70$; 12476 ... 100$; 12494 ... 100$; 12524 ... 70$; 12546 ... 100$; 12550 ... 70$; 12570 ... 100$; 12574 ... 70$; 12593 ... 100$; 12617 ... 100$; 12624 ... 70$; 12650 ... 70$; 12651 ... 100$; 12674 ... 70$; 12704 ... 500$; 12724 ... 70$; 12750 ... 70$; 12774 ... 70$; 12782 ... 100$; 12785 ... 100$; 12807 ... 100$; 12824 ... 70$; 12834 ... 100$; 12850 ... 70$; 12863 ... 100$; 12874 ... 70$; 12924 ... 70$; 12950 ... 70$; 12974 ... 70$

13

13024 ... 70$; 13050 ... 70$; 13051 ... 200$; 13073 ... 100$; 13074 ... 70$; 13124 ... 70$; 13125 ... 100$; 13150 ... 70$; 13174 ... 70$; 13184 ... 500$; 13208 ... 100$; 13224 ... 70$; 13246 ... 100$; 13250 ... 70$; 13262 ... 100$; 13274 ... 70$; 13281 ... 200$; 13324 ... 70$; 13336 ... 100$; 13350 ... 70$; 13358 ... 100$; 13374 ... 70$; 13424 ... 70$; 13447 ... 100$; 13450 ... 70$; 13474 ... 70$; 13492 ... 100$; 13512 ... 100$; 13522 ... 100$; 13524 ... 70$; 13550 ... 70$; 13562 ... 100$; 13574 ... 70$; 13624 ... 70$; 13650 ... 70$; 13658 ... 100$; 13662 ... 100$; 13674 ... 70$; 13679 ... 100$; 13691 ... 100$; 13696 ... 200$; 13703 ... 100$; 13715 ... 100$; 13724 ... 70$; 13750 ... 70$; 13771 ... 100$; 13774 ... 70$; 13824 ... 70$; 13830 ... 200$; 13835 ... 100$; 13850 ... 70$; 13854 ... 100$; 13874 ... 70$; 13900 ... 100$; 13924 ... 70$; 13939 ... 100$; 13950 ... 70$; 13974 ... 70$; 13984 ... 100$; 13987 ... 200$

14

14014 ... 100$; 14024 ... 70$; 14050 ... 70$; 14056 ... 100$; 14074 ... 70$; 14085 ... 100$; 14124 ... 70$; 14150 ... 70$; 14174 ... 70$; 14224 ... 70$; 14241 ... 100$; 14250 ... 70$; 14274 ... 70$; 14310 ... 100$; 14324 ... 100$; 14324 ... 70$; 14350 ... 70$; 14374 ... 70$; 14422 ... 200$; 14424 ... 70$; 14438 ... 100$; 14450 ... 70$; 14472 ... 200$; 14474 ... 70$; 14478 ... 100$; 14492 ... 100$; 14524 ... 70$; 14550 ... 70$; 14574 ... 70$; 14624 ... 70$; 14631 ... 100$; 14636 ... 100$; 14645 ... 100$; 14650 ... 70$; 14674 ... 70$; 14692 ... 100$; 14707 ... 100$; 14724 ... 70$; 14729 ... 100$; 14750 ... 100$; 14750 ... 70$; 14774 ... 70$; 14810 ... 100$; 14824 ... 70$; 14829 ... 100$; 14850 ... 70$; 14866 ... 100$; 14874 ... 70$; 14897 ... 100$; 14902 ... 100$; 14924 ... 70$; 14950 ... 70$; 14974 ... 70$

15

15024 ... 70$; 15025 ... 100$; 15050 ... 70$; 15074 ... 70$; 15084 ... 100$; 15124 ... 70$; 15150 ... 70$; 15174 ... 70$; 15177 ... 100$; 15187 ... 100$; 15198 ... 100$; 15210 ... 100$; 15224 ... 70$; 15228 ... 200$; 15237 ... 100$; 15250 ... 70$; 15268 ... 100$; 15271 ... 200$; 15274 ... 70$; 15301 ... 100$; 15317 ... 200$; 15324 ... 70$; 15350 ... 70$; 15374 ... 70$; 15375 ... 100$; 15405 ... 200$; 15407 ... 100$; 15416 ... 100$; 15424 ... 70$; 15450 ... 70$; 15455 ... 100$; 15473 ... 100$; 15474 ... 70$; 15518 ... 100$; 15524 ... 70$; 15550 ... 70$; 15574 ... 70$; 15613 ... 100$; 15624 ... 70$; 15648 ... 100$; 15650 ... 70$; 15674 ... 70$; 15691 ... 100$; 15724 ... 70$; 15750 ... 70$; 15768 ... 200$; 15774 ... 70$; 15777 ... 100$; 15796 ... 100$; 15801 ... 200$; 15824 ... 70$; 15842 ... 100$; 15850 ... 70$; 15872 ... 100$; 15874 ... 70$; 15902 ... 100$; 15924 ... 70$; 15947 ... 100$; 15950 ... 70$; 15974 ... 70$

16

16024 ... 70$; 16044 ... 100$; 16050 ... 70$; 16074 ... 70$; 16120 ... 100$; 16124 ... 70$; 16150 ... 70$; 16151 ... 100$

16167 — 1:000$000

16174 ... 70$; 16224 ... 70$; 16245 ... 100$; 16250 ... 70$; 16274 ... 70$; 16281 ... 100$; 16306 ... 100$; 16307 ... 100$; 16309 ... 100$; 16310 ... 100$; 16324 ... 70$; 16350 ... 70$; 16374 ... 70$; 16424 ... 70$; 16441 ... 100$; 16442 ... 100$; 16450 ... 70$; 16474 ... 70$; 16524 ... 70$; 16529 ... 100$; 16550 ... 70$; 16574 ... 70$; 16578 ... 100$; 16602 ... 100$; 16624 ... 70$; 16650 ... 70$; 16651 ... 100$; 16674 ... 70$; 16702 ... 100$; 16708 ... 100$; 16724 ... 70$; 16748 ... 100$; 16750 ... 70$; 16774 ... 70$; 16784 ... 100$; 16785 ... 100$; 16824 ... 70$; 16850 ... 70$; 16874 ... 70$; 16924 ... 70$; 16942 ... 100$; 16950 ... 70$; 16974 ... 70$

17

17024 ... 70$; 17050 ... 70$; 17074 ... 70$; 17124 ... 70$; 17150 ... 70$; 17174 ... 70$; 17189 ... 100$; 17224 ... 70$; 17250 ... 70$; 17274 ... 70$; 17324 ... 70$; 17350 ... 70$; 17374 ... 70$; 17424 ... 70$; 17450 ... 70$; 17474 ... 70$; 17498 ... 100$; 17524 ... 70$; 17537 ... 100$; 17550 ... 70$; 17574 ... 70$; 17624 ... 70$; 17627 ... 100$; 17630 ... 100$; 17650 ... 70$; 17656 ... 100$; 17674 ... 70$; 17686 ... 100$; 17708 ... 100$; 17724 ... 70$; 17750 ... 70$; 17761 ... 100$; 17774 ... 70$; 17824 ... 70$; 17850 ... 70$; 17874 ... 70$; 17892 ... 100$; 17911 ... 100$; 17922 ... 100$; 17924 ... 70$; 17950 ... 70$; 17974 ... 70$; 17985 ... 100$; 17997 ... 100$

18

18015 ... 200$; 18024 ... 70$; 18050 ... 70$; 18074 ... 70$; 18116 ... 100$; 18124 ... 70$; 18150 ... 70$; 18170 ... 100$; 18174 ... 70$; 18178 ... 100$; 18188 ... 100$; 18224 ... 70$; 18250 ... 70$; 18274 ... 70$; 18299 ... 100$; 18324 ... 70$; 18350 ... 70$; 18374 ... 70$; 18378 ... 100$; 18388 ... 100$; 18424 ... 70$; 18426 ... 100$; 18450 ... 70$; 18469 ... 100$; 18474 ... 70$; 18481 ... 100$; 18515 ... 100$; 18524 ... 70$; 18550 ... 70$; 18563 ... 100$; 18574 ... 70$; 18607 ... 100$; 18624 ... 70$; 18639 ... 500$; 18650 ... 70$; 18654 ... 100$; 18674 ... 70$; 18724 ... 70$; 18750 ... 70$; 18756 ... 200$; 18774 ... 70$; 18799 ... 100$; 18802 ... 100$; 18822 ... 100$; 18824 ... 70$; 18850 ... 70$; 18871 ... 100$; 18874 ... 70$; 18924 ... 70$; 18927 ... 100$; 18950 ... 70$; 18963 ... 100$; 18970 ... 100$; 18974 ... 70$; 18979 ... 100$

19

19024 ... 70$; 19050 ... 70$; 19074 ... 70$; 19103 ... 100$; 19105 ... 200$; 19121 ... 100$; 19124 ... 70$; 19150 ... 70$; 19174 ... 70$; 19224 ... 70$; 19250 ... 70$; 19274 ... 70$; 19316 ... 100$; 19321 ... 100$; 19324 ... 70$; 19350 ... 70$; 19374 ... 70$; 19385 ... 100$; 19410 ... 100$; 19424 ... 70$; 19450 ... 70$; 19474 ... 70$; 19480 ... 100$; 19489 ... 200$; 19498 ... 100$; 19499 ... 100$; 19517 ... 100$; 19523 ... 500$; 19524 ... 70$; 19533 ... 100$; 19550 ... 70$; 19574 ... 70$; 19615 ... 100$; 19618 ... 100$; 19624 ... 70$; 19650 ... 70$; 19674 ... 70$; 19693 ... 100$; 19724 ... 70$; 19750 ... 70$; 19774 ... 70$; 19824 ... 70$; 19850 ... 70$; 19855 ... 100$; 19874 ... 70$; 19897 ... 100$; 19924 ... 70$; 19950 ... 70$; 19961 ... 100$; 19966 ... 100$; 19974 ... 70$

20

20024 ... 70$; 20050 ... 70$; 20074 ... 70$; 20124 ... 70$; 20150 ... 70$; 20174 ... 70$; 20205 ... 100$; 20224 ... 70$; 20250 ... 70$; 20271 ... 100$; 20274 ... 70$; 20310 ... 100$; 20324 ... 70$; 20349 ... 100$; 20350 ... 70$; 20359 ... 100$; 20360 ... 200$; 20374 ... 70$; 20376 ... 500$; 20424 ... 70$; 20450 ... 70$; 20459 ... 100$; 20474 ... 70$; 20507 ... 100$; 20524 ... 70$; 20547 ... 200$; 20550 ... 70$; 20574 ... 70$; 20589 ... 100$; 20624 ... 70$; 20626 ... 200$; 20629 ... 100$; 20650 ... 70$; 20674 ... 70$; 20724 ... 70$; 20750 ... 70$; 20774 ... 70$; 20778 ... 100$; 20784 ... 100$; 20824 ... 70$; 20850 ... 70$; 20874 ... 70$; 20892 ... 100$; 20915 ... 100$; 20924 ... 70$; 20950 ... 70$; 20960 ... 100$; 20974 ... 70$; 20983 ... 100$

21

21024 ... 70$; 21050 ... 70$; 21052 ... 100$; 21074 ... 70$; 21075 ... 100$; 21098 ... 100$; 21124 ... 70$; 21150 ... 70$; 21174 ... 100$; 21174 ... 70$; 21224 ... 70$; 21250 ... 70$; 21274 ... 70$; 21304 ... 100$; 21314 ... 100$; 21324 ... 70$; 21332 ... 100$; 21350 ... 70$; 21371 ... 200$; 21374 ... 70$; 21386 ... 100$; 21392 ... 100$; 21415 ... 100$; 21424 ... 70$; 21429 ... 100$; 21445 ... 100$; 21450 ... 70$; 21461 ... 200$; 21468 ... 100$; 21474 ... 70$; 21482 ... 100$; 21494 ... 500$; 21524 ... 70$; 21531 ... 100$; 21550 ... 70$; 21571 ... 100$; 21574 ... 70$; 21618 ... 200$; 21624 ... 70$; 21645 ... 100$; 21650 ... 70$; 21652 ... 100$; 21654 ... 100$; 21674 ... 70$; 21706 ... 100$; 21724 ... 70$; 21744 ... 100$; 21750 ... 70$; 21774 ... 70$; 21799 ... 100$; 21824 ... 70$; 21832 ... 100$; 21850 ... 70$; 21867 ... 100$; 21874 ... 70$; 21883 ... 100$; 21924 ... 70$; 21950 ... 70$; 2195[illegible] ... 100$; 21959 ... 200$; 21960 ... 100$; 21974 ... 70$

22

22024 ... 70$; 22050 ... 70$; 22061 ... 100$; 22074 ... 70$; 22099 ... 500$; 22124 ... 70$; 22150 ... 70$; 22167 ... 100$; 22174 ... 70$; 22209 ... 200$; 22224 ... 70$; 22250 ... 70$; 22253 ... 100$; 22274 ... 70$; 22324 ... 70$; 22336 ... 100$; 22350 ... 70$; 22359 ... 200$; 22361 ... 100$; 22374 ... 70$; 22377 ... 100$; 22424 ... 70$; 22450 ... 70$; 22474 ... 70$; 22505 ... 100$; 22515 ... 200$; 22543 ... 100$; 22524 ... 70$; 22550 ... 70$; 22574 ... 70$; 22598 ... 200$; 22624 ... 70$; 22650 ... 70$; 22674 ... 70$; 22701 ... 200$; 22716 ... 100$; 22724 ... 70$; 22745 ... 100$; 22750 ... 70$; 22774 ... 70$; 22777 ... 100$; 22815 ... 100$; 22817 ... 100$; 22824 ... 70$; 22850 ... 70$; 22874 ... 70$; 22902 ... 100$; 22924 ... 70$; 22940 ... 100$; 22950 ... 70$; 22974 ... 70$

PREMIOS MAIORES

Numero	Premio	Praça
9924	500:000$	
4374	20:000$	S. Paulo
11224	10:000$000	Rio
10650	3:000$000	Rio
2200	2:000$000	Rio
609	1:000$000	S. Paulo
1125	1:000$000	S. Paulo
11398	1:000$000	S. Paulo
16167	1:000$000	Rio

Todos os numeros terminados em 4 têm 70$000

Todos os numeros terminados em 4 têm 70$000

PLANO DA PRESENTE LISTA

PLANO I

PREMIOS

1	Premio de		500:000$000
1	" "		20:000$000
1	" "		10:000$000
1	" "		3:000$000
1	" "		2:000$000
4	Premios de	1:000$000	4:000$000
20	" "	500$000	10:000$000
64	" "	200$000	12:800$000
500	" "	100$000	50:000$000
690		70$000 para os bilhetes terminados com os dois ultimos algarismos do 2.º, 3.º e 4.º premios	48:300$000
2.300		70$000 para os bilhetes terminados com o algarismo final do primeiro premio	161:000$000
3.583			821:100$000

O Escritorio á rua da Alfandega n. 28, estará aberto para pagamentos todos os dias uteis, das 9 ás 11 ½ e das 13 ½ ás 16 horas, exceto nos dias feriados.

A Administração pagará o valor que representem os bilhetes premiados, durante os primeiros 6 meses da respetiva extração, ao seu portador, e não atenderá reclamação alguma por perda ou subtração de bilhetes.

No caso do premio maior caber ao numero 1, serão considerados como aproximações o imediatamente superior e o ultimo dos milhares que jogarem; sendo sorteado o ultimo, será aproximações o imediatamente inferior e o primeiro, isto é, o numero 1.

As extrações principiam ás 14 horas

Plano da proxima extração em 23 de Novembro de 1938

PLANO B

[illegible]

91ª Extração = Concessionario: Domingos Demarchi =

O Fiscal do Governo: René Mostardeiro
O Ajudante do Fiscal do Governo: José Batista de Moraes
O Escrivão: Joaquim de Freitas Junior

= 91ª Extração

Esta Fraqueza Attinge Pessoas de Mais de 40 annos

As Perturbações da Bexiga são perigosas

Diz-se que o organismo muda completamente de sete em sete annos. O certo é que, com o passar do tempo a saude se modifica e em muitas pessoas de mais de 40 annos começam a apparecer disturbios, muitas vezes de natureza seria. Entre estes o principal é o disturbio da bexiga, uma fraqueza cujas exigencias, que se manifestam principalmente á noite, quando se está bem quente na cama, são muito irritantes. Essa debilidade da bexiga é um resultado de disturbios renaes e si fôr desprezada, poderá tornar-se perigosa, transformando-se em calculos, pedras ou cystite (inflammação chronica da bexiga).

Essa fraqueza que o aborrece e irrita, é resultante das substancias toxicas no sangue, que actuam como irritantes sobre os nervos e as membranas sensoriaes. É por isso que mesmo sem necessidade alguma, a bexiga é constantemente chamada a funccionar.

Liberte o seu sangue dessas substancias toxicas e terá certeza de ficar curado. Não ha meio mais rapido e efficaz de conseguir esse resultado do que tomar uma serie das afamadas Pilulas De Witt para os Rins e a Bexiga, conhecidas em todo o mundo.

A venda em todas as pharmacias. Compre as legitimas

Pilulas DE WITT

PARA OS RINS E A BEXIGA

indicadas para Rheumatismo, Sciatica, Dôres na Cintura, Disturbios Renaes, Molestias da Bexiga e, em geral, todas enfermidades produzidas por excesso de acido urico.

QUANDO a familia augmenta, deve-se fazer economia... Comece, então, o Sr. tambem a fazer economia no custeio de seu carro... Use os tres: — Gazolina Atlantic, Atlantic Motor Oil, e o Serviço Atlantic de Lubrificação Technica... Lembre-se que não basta usar a Gazolina Atlantic — que dá mais força, partida mais facil e rendimento maior... Nem só o Atlantic Motor Oil que evita contas de officinas... O melhor é usar os tres: — Gazolina Atlantic, Atlantic Motor Oil e o Serviço Atlantic de Lubrificação Technica. Com os tres, seu carro terá todas as vantagens juntas e duma vez...

ATLANTIC

GAZOLINA — MOTOR OIL — LUBRIFICAÇÃO

SOCIAES

ANNIVERSARIOS

Maria José — Transcorre, hoje, o anniversario natalicio da gentil menina Maria José, filha do sr. Octacilio Cajado e de sua exma. esposa, sra. Adelaide Cajado. Por tão grato acontecimento, os progenitores de Maria José offerecem uma recepção ás pessoas de suas relações.

— Faz annos hoje a galante menina Solange da Silva Soares, filha do sr. Aurelio da Silva Soares e de d. Izaura da Silva Soares.

— Transcorre hoje a data natalicia da sra. Maria Antunes Santos, esposa do sr. Amadeu Antunes, constructor em nossa capital. Por essa data, d. Maria Antunes receberá de suas amigas e collegas innumeras manifestações de apreço.

Octavia Torres Barboza — Transcorre hoje, o anniversario natalicio da sra. Octavia Torres Barboza, esposa do nosso companheiro de trabalho, sr. Chrispim Pinto Barboza Junior.

Na data de hontem transcorreu o anniversario da interessante menina Neuza, filha do casal. Por esse motivo acha-se em festas o lar do sr. Chrispim Pinto Barboza Junior.

— Faz annos hoje, a interessante menina Marilia Carmen, filha do sr. Antonio Gomes Lages Filho, director do Informador Commercial e de sua senhora, d. Maria da Conceição Lages.

— Commemora amanhã, 21, o seu anniversario natalicio, o sr. Antonio Gomes Lages Filho, director do Informador Commercial.

— Faz annos hoje, a sra. d. Paula Castro de Barros Ferreira, esposa do sr. Eduardo Ferreira, corrector de Fundos Publicos e thesoureiro da Camara Syndical.

— Faz annos amanhã a senhorinha Jandyra Benefar Ramos, enfermeira diplomada.

Zuleyka Margarida — Faz annos hoje a senhorinha Zuleyka Margarida, pianista de grande renome e notavel compositora. Muito joven ainda, possuidora de invulgar talento musical, a anniversariante de hoje conquistou na sociedade carioca e nos meios artisticos logar de destaque. A joven compositora é filha do sr. Austricliniano Carneiro Pereira, do alto commercio desta Capital.

1ª COMMUNHÃO

Iza Queiroz Marques — A menina Iza Queiroz Marques, filha do casal Rogerio Salgado Marques — sra. Amalia Queiroz Marques, faz a communhão hoje.

VIAJANTES

Pelo "Neptunia" embarcam amanhã em Recife, com destino a esta cidade, a sra. d. Bibi Moraes Cavalcanti, esposa do pharmaceutico Lourival Muniz que foi durante muitos annos inspector dos Laboratorios Raul Leite, na Bahia, e actualmente accupa o cargo de gerente da Filial da Cia. Chimica Rhodia Brasileira, em Recife. Em sua companhia viaja tambem sua gentil filha, senhorinha Cremilda Cavalcanti, festejada pianista brasileira.

FESTAS

Tijuca Tennis Club — O Tijuca Tennis Club vae promover com real significação social, o seu "Baile da Belleza" que constituirá, por certo, o acontecimento de maior realce deste mez no carnet social do querido club. Não é só o seu salão nobre que ostentará uma linda ornamentação a flores naturaes. Todo o "Tijuca" na noite desse dia se apresentará engalanado para a brilhante festividade, com uma illuminação de cores variegadas, o que dará uma tonalidade de encantos e de effeitos maravilhosos. Entre as senhoras e senhorinhas presentes, serão sorteados dois ricos mimos, offerta dos Productos Dagelle.

Nesse mez, tambem o "Tijuca" offerecerá uma linda festa á guryzada tijucana, a qual ficou dividida em duas partes. A primeira constará de demonstrações de gymnasticas e jogos menores, após o que serão iniciadas as dansas que se prolongarão até ás 8 horas da noite.

Dezembro está se approximando e com elle cresce o enthusiasmo de todos os tijucanos para as festas pre-carnavalescas que o gremio iniciará nesse mez. E' que elles já sabem que são festas de muito enthusiasmo e de alegria, em que todos se divertem sem perder, por um momento, o espirito associativo que todos os tijucanos prezam de possuir.

BÔDAS DE OURO

Em regosijo pela passagem, de suas bodas de ouro, os filhos e netos do casal Fernando Alvares de Souza e d. Marianna Gonçalves de Souza, mandam rezar no dia 22 do corrente mez, no alta-mor da Igreja de S. Francisco Xavier, ás 10.30 horas da manhã, uma missa festiva em acção de graças por esse acontecimento jubiloso.

CASAMENTOS

Realizou-se hontem o enlace matrimonial do senhor Sylvio Magalhães senhorinha Haydeé Oliveira da Silva.

O acto teve grande concorrencia, comparecendo ao mesmo elevado numero de pessoas.

DIPLOMATICAS

O ministro de Cuba e a senhora Hernandez Catá offereceram, na legação do seu paiz, um jantar ao ministro das Relações Exteriores e senhora Oswaldo Aranha, ao qual assistiram, além de suas excellencias os srs. monsenhor Aloisi Masella, nuncio apostolico; o prefeito do Districto Federal e senhora Henrique Dodsworth; o ministro Carlos Ouro Preto e senhora; o ministro José Roberto Macedo Soares e senhora; o consul geral João Carlos Muniz e senhora; o dr. Herbert Moses e senhora; o 1º secretario da Legação de Cuba e senhora De Taquechel e a senhorinha Hernandez Catá.

EM 30 DE NOVEMBRO
600 CONTOS
por 9$000
APOLICES DE PERNAMBUCO
Cia. AUREA
AV. RIO BRANCO, 138

Falleceu o ex-senador Lopes Gonçalves

SEU ENTERRAMENTO NO CEMITERIO S. JOAO BAPTISTA

Em sua residencia, á rua Candido Mendes n. 25, falleceu ante-hontem á tarde, o ex-senador Lopes Gonçalves, figura de grande destaque na alta sociedade do paiz e politico de grande prestigio no regime passado.

O extincto deixa viuva d. Sarah de Freitas Lopes Gonçalves e um filho unico o jornalista Augusto de Freitas Lopes Gonçalves, que exerce tambem o cargo de professor do Conservatorio de Musica do Districto Federal.

Entregues os diplomas dos novos praticos de pharmacia

Realizou-se hontem, ás 21 horas, na séde da União dos Praticos de Pharmacia, a solennidade da entrega dos diplomas aos novos praticos licenciados pela escola profissional mantida pelo referido syndicato.

Ao acto estiveram presentes representantes das autoridades da Saude Publica e do Ministerio do Trabalho. Após a entrega dos diplomas pelo presidente da União, o director da Escola, sr. Manoel Candido Rodrigues, falaram os drs. Narciso Muniz, professor da turma ora licenciada e Otto granado, paranympho, que entregou a cada um valioso premio.

Encerrada a sessão solenne, realizou-se uma assembléa geral extraordinaria, em a qual foi discutida a filiação da União dos Praticos de Pharmacia á Confederação dos Syndicatos de Commercio.

OS NOVOS PRATICOS LICENCIADOS

Os novos praticos licenciados pela Escola Theorica e Pratica da U. P. P. são os srs. Sebastião Genuino Barbosa, João Luiz Rodrigues, José Baptista, Ornillo Joaquim de Mello, José de Crechi, Lindolpho Moreira Moreno, Genesio Lins Cardoso, Elyr de Almeida Mizael, José Amaral Monteiro, Wilton Marques Godinho, Auxibio Souza Valente, Ayres Jesus Ferreira, Frederico Mainenti, Milton Felippe Cesar, Manoel Coutinho de Oliveira, Sylvio Ramos, Levy Passos Moreira, Dalmiro Rocha Murce, José Abreu Lopes e Antonio Santos Netto.

Partiu a delegação brasileira á Conferencia de Lima

Pelo "Argentina" que ante-hontem deixou á Guanabara com destino aos portos platinos, seguiram, entre outros passageiros, os srs. Levi Carneiro, Hildebrando Accioly, Edmundo da Luz Pinto e Costa Rego, membros da delegação brasileira á Conferencia Pan Americana a reunir-se no proximo mez em Lima.

Grande numero de pessoas foi a bordo do "Argentina" levar votos de boa viagem aos illustres viajantes.

JOALHERIA ANGELO
COMPRA JOIAS
PRAÇA TIRADENTES, 39
Lado do Theatro Carlos Gomes

SE AINDA NÃO SABE, APRENDA!
Tango, Fox e Blue e todas as dansas de salão, COM PERFEIÇÃO E ELEGANCIA
pela prof. AMILEDA
RUA 7 DE SETEMBRO, 63
2º andar. Salas 5 e 6.

INSTITUTO HELCO
Possue 10 salas especializadas para tratamento exclusivo de
ULCERAS, VARIZES.
Eczemas e infiltrações duras das pernas
DR. JOAQUIM SANTOS — Cura, por mais antiga que sejam, sem repouso, sem operação e sem dôr. S. JOSE', 67, 2.º De 2 ás 6 horas. Informações gratis a operarios ás 6 horas

Hemorrhoides e Varizes!
Tratamento Gratis
Tratamento infallivel. Envie nome, endereço, symptomas e receberá uma receita gratis.
Caixa Postal, 876
SÃO PAULO

SÃO-LUIZ

Não Procure Adjectivos Para Classificar "Goldwyn Follies"! Vá Assistir "Goldwyn Follies" — E Sinta-se Feliz Por Ter Nascido Em Uma E'poca Que Lhe Permitte Assistir Deslumbramentos Desta Classe...

...e habilite-se aos 4 bonecos Charlie Mc. Carthy, ouvindo CINE-RADIO JORNAL das 12,30 ás 13 horas, amanhã, na P. R. A. 9, com o CONCURSO "Goldwyn Follies".

AMANHÃ

UNITED ARTISTS

EM TECHNICOLOR

com

ADOLPHE MENJOU • THE RITZ BROTHERS • ZORINA
KENNY BAKER • ANDREA LEEDS • HELEN JEPSON
PHIL BAKER • ELLA LOGAN • BOBBY CLARK
JEROME COWAN • THE AMERICAN BALLET

EDGAR BERGEN e CHARLIE McCARTHY

Direcção George Marshall   Musica George e Ira Gershwin

Diario Carioca

Anno XI — Numero 3.206 | Rio de Janeiro, Domingo, 20 de Novembro de 1938 | Praça Tiradentes n.° 77

O Ensino Profissional no Estado do Rio

DIARIO CARIOCA ouve o sr. Gilber to Chrockatt de Sá, Director da Escola do Trabalho daquelle Estado

O DIARIO CARIOCA, no sentido de informar o publico a respeito do que se tem feito no Estado do Rio pelo ensino profissional, procurou ouvir a palavra autorizada do dr. Gilberto Chrockatt de Sá, professor de nomeada nesta capital e director da Escola do Trabalho naquelle Estado.

Recebendo o nosso redactor com a maior sympathia, o dr. Gilberto de Sá, inteirou-se do objectivo da nossa visita, dizendo-nos, de inicio:

— O que se tem feito no Estado do Rio, em materia de ensino profissional, é ainda muito pouco, em face da magnitude do problema a enfrentar. Quanto a mim, tenho me esforçado, na medida de minhas forças para imprimir ao instituto que dirijo uma orientação racional e efficiente. E o que tenho conseguido, devo-o sobretudo á larga visão do interventor Ernani do Amaral Peixoto e á bôa vontade das autoridades. Na parte administrativa temos obtido facilidades, na Escola, para a execução dos nossos planos, graças ao apoio que nos têm dado os homens do governo, sendo de justiça citar, como um dos que viam sempre com a mais viva sympathia os nossos esforços, para dotar a Escola de todos os requisitos modernos, o dr. Horacio de Carvalho Junior, a cuja pasta até ha pouco, esteve affecto e o nosso estabelecimento!

Continuando a tratar comnosco do palpitante problema, assim se expressou ainda o dr. Gilberto Chrockatt de Sá:

RUMOS NOVOS E DECISIVOS

— No Estado do Rio, o ensino profissional, até o presente, resume-se na existencia de uma escola profissional masculina de indole industrial e duas escolas profissionaes femininas. E' pensameto do actual governo dar ao ensino technico maiores possibilidades como já o vem demonstrando com relação ás escolas já existentes. Urge, porém, imprimir-lhe rumos novos e decisivos. O ensino agronomico, por exemplo, impõe-se necessariamente a um estado, como o nosso, marcadamente agricola. Toda a vasta zona rural de cultura fluminense reclama conductores aptos, sufficientemente preparados dentro da technica moderna. Não basta a experiencia tão decantada dos conductores improvisados. A machina foi conduzida aos campos, racionalizaram-se de um modo geral os processos do trato da lavoura e tudo isso exige preparação especializada. Iniciaremos no anno proximo nos campos de experimentação da nova séde da Escola, e cujo preparo já foi iniciado, um curso vocacional destinado a conducção para as actividades do campo daquelles que para ellas revelarem accentuada inclinação.

UM EXEMPLO DE SAO PAULO

— Um exemplo do ensino technico de São Paulo que merece seja seguido entre nós é o da effectiva cooperação dos centros de producção municipaes e particulares com o poder publico estadual no sentido da diffusão do ensino profissional em todos os seus aspectos. Os excellentes resultados dessa iniciativa no grande Estado recommendam a sua pratica entre nós já que o Estado não póde arcar sozinho com o onus da manutenção de um apparelhamento de ensino profissional, custoso e difficil como é. Um inquerito, que dentro em pouco iniciaremos, feito nos nossos grandes centros de producção industrial e agricola, nos dirá do pensamento dos nossos industriaes e productores em geral com relação ao interessante problema.

MELHORAMENTOS INTRODUZIDOS

— Dos melhoramentos, no presente, anno, itroduzidos na Escola do Trabalho e que não foram muitos, entre outros motivos, devido a phase de transicção e espectativas por que passamos, podemos distinguir: racionalização na secção industrial dos processos de producção; o novo sentido pratico communicados aos programmas do curso propedeutico, excessivamente culturaes; inauguração dos serviços medico e odontologicos; fichario medico-anthropometrico dos alumnos; ficha de afferição do aproveitamento dos alumnos nos trabalhos de officina; soerguimento da Caixa Escolar; assistencia a egressos da Escola.

No anno proximo, além do ensino vocacional agricola e de outras medidas de ordem technica, esperamos poder inaugurar um gabinete de orientação profissional nos moldes do que existe no Instituto Profissional Masculino de São Paulo. Este gabinete com a actuação complementar do gabinete medico augmentará extraordinariamente a efficiencia e a segurança do ensino profissional da Escola do Trabalho.

OS LUCROS DOS ALUMNOS

— Seria um absurdo pensar que a industrialização pleiteada no novo regulamento pretendemos transferir para a parte do ensino a producção em larga escala feita pela secção industrial da Escola. Isto seria desvirtuar a finalidade do ensino profissional. A industrialização visa apenas permittir aos alumnos uma participação nos lucros dos objectos vendaveis que fizerem dentro do plano de ensino. Seria incompreensivel fossem afastados os alumnos da sériação dos trabalhos de ensino para a producção sem objectivo educacional de carteiras, mesas, estantes, armarios, etc.

CONCRETIZAÇAO DO VELHO SONHO

— De facto, em dezembro proximo pretendemos inaugurar as novas installações da Escola do Trabalho. Será emfim a concretização de velho sonho. Ao assumir este anno a direcção da Escola, entre outros problemas que se me depararam exigindo urgente solução, o da mudança de séde foi para logo estudado eb virtude não só da precaridade de suas installações como tambem da impossibilidade de se exercer habil administração com a dualidade de sédes distantes uma da outra. Felizmente, graças ao interesse que s. excia. o sr. interventor federal vem dispensando á nossa escola foi-nos possivel comprar os excellentes terrenos pertencentes á Companhia Brasileira de Phosphoros, situados no industrial e populoso bairro do Barreto.

UMA VISITA A S. PAULO

— Realmente, fui em outubro p. p. a S. Paulo em visita official a algumas de suas escolas profissionaes. Pelo dr. Alvaro Galvão, activo e dedicado secretatrio de Educação do grande Estado, foi-me tudo facilitado de sorte que, dentro do curto prazo de 1 semana, ainda assim pude sentir bem o progresso e as grandes realizações do ensino profissional de São Paulo. De todos os sectores do ensino profissional visitados trago magnifica impressão de trabalho bem orientado e quasi modelar.

As commemorações do Dia da Bandeira

(Conclusão da 1ª pagina)

beiros, além de representações de todos os syndicatos de classe.

O Departamento Nacional de Propaganda irradiou esta bella solennidade.

As commemorações do Dia da Bandeira

De accordo com a praxe, em todas as repartições federaes, ao meio dia de hontem, foi hasteada a Bandeira Nacional em commemoração da data da Bandeira.

No Ministerio da Viação, perante o titular dessa pasta, general Mendonça Lima, e todos os funccionarios do referido Ministerio, o acto do hasteamento se revestiu de certa solennidade. Nessa occasião, o sr. Vieira de Mello, official de gabinete do ministro Mendonça Lima, pronunciou um breve discurso saudando o Pavilhão Nacional.

O orador começa dizendo "que subsistem dois aspectos na festa deste anno, que parecem dignos de ser asignalado. O primeiro, contingenciado pelas circumstancias historicas do mundo actual, é a fortificação do que poderiamos chamar o sentido de vigilancia da tradicional hospitalidade de nossa Bandeira. O outro aspecto desta data, que, no regime actual, cuido dever salientar nesta hora, é que nossa Bandeira evolveu uma etapa admiravel. Não é mais um symbolo de união, e sim de unidade; não se ergue mais alta do que vinte outras bandeiras estaduaes; paneja sozinha como expressão gloriosamente solitaria da patria inteira; não mais aproxima partes, porque reune um todo".

A commemoração do Dia da Bandeira tambem foi realizada em todos os quarteis, della participando commandantes, officiaes e toda a tropa aquartelada na Capital da Republica.

Cangaceiros transformados em milicianos

MACEIO', 19 — O cangaceiro "Pancada" e seus companheiros presos recentemente seguirão hoje para Sant'Anna do Ipanema, afim de se incorporarem ás forças volantes para a captura de "Corisco" e seu bando.

Os bandidos, que já usam trajes communs e cabellos cortados, vieram hontem ao centro da cidade, afim de fazer diversas compras. Foi enorme a curiosidade publica em torno do grupo. Maria Jovina, que está gravida, retornará á casa de seus paes, no interior. — (A. N.)

DIARIO RECREATIVO

PENHA CLUB

Realiza-se, hoje, no Penha Club uma "domingueira" dansante das 20 ás 24 horas, ao som da "Tuna Mambembe".

Sabbado proximo será levado a effeito um festival escolar promovido pela professora Zenir Ferreira Pires, no qual será apresentada a comedia em 3 actos "Branca de Neve", além de um interessante acto de variedades pelos alumnos.

O atracamento dos super-transatlanticos no Rio

O Touring Club do Brasil levou a effeito, no anno passado, uma reunião de autoridades e technicos afim de estudar o problema da atracação ao Caes Mauá dos super-transatlanticos cuja visita, pela primeira vez, então se annunciava.

Não tendo sido possivel, naquella época, levarem-se a effeito as obras necessarias para esse fim, o Touring Club limitou-se a prestar aos turistas a assistencia technica cujo exito todos conhecem. Agora, porém, novamente está em foco o assumpto, com a noticia, registada pelo director geral do Departamentos de Portos e Navegação, no seu relatorio ao ministro da Viação, segundo a qual o "governo estuda a possibilidade de dar atracação a esses gigantes dos mares, pela construcção de um "pier" enraizado na praça Mauá, e pela dragagem correspondente do canal de accesso e bacia de evolução".

A noticia desses melhoramentos coincide com o annuncio da chegada, no começo do proximo anno, do "Normandie", do "Bremen" do "Nienw Amsterdam" e de outros grandes transatlanticos estrangeiros.

O Pavilhão da Policia na Exposição de New York

Os meios artisticos poloneezes no intuito de prestarem sua collaboração á Exposição Internacional que se realizará, em breve, em Nova York, resolveram tomar a iniciativa de organizar uma exposição de pintura poloneza, afim de decorar o Pavilhão da Polonia naquelle certame.

Nesse sentido, os modernos artistas polonezes executaram sete "motivos" da historia da Polonia, destacando-se as télas "Constituição de 3 de Maio", "A defeza de Vienna", "União de Lublin", "Baptismo da Lithuania", "Rainha Jadwiga", que antes de serem enviadas a seu destino, se encontram á disposição do publico em Varsovia.

A mais curiosa particularidade na feitura dos quadros consiste no restabelecimento da technica da execução usada na idade media, isto é, cada quadro foi pintado concomitantemente por onze artista. Esta experiencia na historia da pintura contemporanea, não prejudicou a independencia ideologica dos pintores, mas, pelo contrario, deu resultado admiravel.

Embaixador Rodrigues Alves

Pelo avião "Douglas" da linha internacional da Pan American Airways, parte amanhã, segunda-feira, para Buenos Aires, o dr. José de Paula Rodrigues Alves, embaixador do Brasil junto ao governo da Republica Argentina e que, ha poucas semanas, se encontrava nesta capital.

O embarque do illustre diplomata terá logar ás 7 horas da manhã, no Aeroporto Santos Dumont.

Um Grande Problema Nacional

(Conclusão da 1ª pagina)

marcha, — continua o nosso entrevistado. Nada mais conseguirá detêl-o. Está feito o diagnostico da endemia nacional — milhares de brasileiros morrem de fome, num paiz de abundancias como o nosso. Os technicos já o disseram e já repetiram.

— E o clima, insinuamos, não tem uma relação intima com esta questão?

O professor Helion Póvoa sorri maliciosamente, e responde, fazendo humor:

— "O clima, tão villipendiado, alforriou-se... Pobre tropico! Mal alimentado,, o homem expõe-se perigosamente ás aggressões do meio, seja qual fôr a sua raça... E deixa livre a entrada para os agentes das doenças.

Más proteinas, peores vitaminas...

— Sem fantasias — nem pretenção de pintar a situação com as côres mais tragicas — continua o dr. Helion Póvoa — somos forçados a reconhecer que o nosso problema alimentar está exigindo sérias attenções. Veja, por exemplo, o senhor este quadro:

Necessitando o nosso homem rural de 2.600 a 3 mil calorias para exercer a contento as suas actividades diarias, vive com a miseria de 1.600 e até 1.400 calorias. E poderá, então um homem assim alimentado, produzir algum trabalho util?

Para obter aquella quóta insignificante de calorias o nosso homem de trabalho lança mão, quasi que invariavelmente, desses quatro elementos — farinha, — xarque — feijão e rapadura.

Como vê, accentua o abalisado especialista, ahi estão más proteinas, peores vitaminas e pouquissimos sáes mineraes. Um regime de fome!

Morrendo um pouco cada dia

— No entanto, prosegue o nosso entrevistado, a tempera do nosso homem é excellente, vivendo a morer em cada dia — senil aos cincoenta e poucos annos... Homem heroico! Corajoso! Indomavel. Nada abate a sua moral de aço.

Solicitados pelos mais nobres e elevados deveres humanos, constitue familia. Familia numerosa e igualmente miseravel. Desnutrida. Soffredora, como só Deus sabe...

Tres grandes inqueritos

— Tres grandes inqueritos, continua, ahi estão para confirmar o que dissemos: o primeiro no Nordeste, feito por Josué de Castro, o segundo em S. Paulo, conduzido pelo professor Paula Souza e o terceiro, mais amplo, orientado pelo dr. Barros Barreto, aqui no Rio.

Todos elles deixaram vêr bem claro a nova verdadeira situação. O ultimo, por exemplo, que abrangeu 68 mil pessoas aqui no Districto Federal, nos offereceu conclusões que suggerem serias meditações.

A complexidade da questão e a protecção official

— E que diz o professor desse movimento observado na alta administração do paiz em torno do problema alimentar? indamos:

— "Tudo indica que desta feita o problema alimentar brasileiro encontrará, senão a sua solução definitiva, o que exigirá mais tempo, pelo menos uma sensivel melhóra. Outra coisa não nos é dado concluir em face dos trabalhos preliminares orientados e conduzidos pela commissão do salario minimo do Ministerio do Trabalho.

E, proseguindo, diz o professor Póvoa:

— "O dr. João Carlos Vital, com o seu idealismo moço e com uma consciencia segura das nossas necessidades reaes neste sector, está realizando uma obra de elevado sentido social. A' sua iniciativa teremos que agradecer, dentro de pouco tempo, os primeiros restaurantes populares, já em vias de serem installados. Além disso, ás instituições particulares, industriaes e commerciaes, serão fornecidos os necessarios elementos para poderem orientar e conduzir a bôa nutrição dos seus operarios.

Eis ahi uma obra grandiosa!

A redempção da Patria pela redempção do homem

— "Impõe-se a criação de um Conselho Nacional, continua o professor Helion Póvoa, não para executar um programma de trabalhos, mas para traçar directrizes e articular esforços. Ahi está o illustre dr. Firmo Dutra, presidente da Commissão do Salario Minimo, o homem naturalmente indicado para uma tal missão. Deêm-lhe os elementos de trabalho e, estou convencido, não tardarão os fructos. Elle conhece o Brasil e o brasileiro e, acima de tudo, crê na redempção da Patria pela redempção do Homem.

E concluindo:

— "Vivemos no Brasil um instante de meditação. Pensemos, pois, na alimentação do brasileiro. Porque sem uma alimentação correcta seremos eternamente uma raça sacrificada e impotente — em um sólo exuberante e rico como bem poucos na terra.

A offensiva do nazismo contra Israel

(Conclusão da 1ª pagina)

nas. Trata-se de vigoroso velho de sessenta annos, um dos industriaes da Allemanha. O seu nome e o logar em que residia até o assassinio de von Rath por um joven polonez, devem permanecer secretos. Até ha um mez vivia em companhia da esposa, originalmente cidadã de uma das grandes democracias, de farta mesada recebida de importante empresa allemã, para a qual trabalhara durante mais de vinte annos. Veiu depois a ordem de entrega de passaportes, em meados de outubro. Entregou o seu. Nove dias mais tarde era-lhe desferido o golpe que o arrancava ao lar, separava dos amigos e apenas lhe deixava a esperança de conseguir chegar a terra estrangeira onde, com sessenta annos e sem um vintem de capital, teria de recomeçar novamente a vida.

A historia que nos contou, sem rancor, é a seguinte: A organização local do partido, ha uma semana ou pouco mais, deu-me a escolha entre deixar a cidade em que residia, no espaço de tres horas, ou passar tres annos num campo de concentração. Tanto eu, como todos os judeus da localidade em questão, partimos. Fui sufficientemente tolo para acreditar, quando me disseram que me seria facil chegar á fronteira e atravessal-a, mesmo sem passaporte. Asseveraram-me que tudo tinha sido arranjado para que os israelitas pudessem sair do paiz e eu, nervoso como estava, aceitei como verdade o que me foi dito. Ao deixar a séde do partido, escarraram-me no rosto. Para que tentar permanecer na cidade, em taes condições? Minha esposa ainda tinha um passaporte allemão. Na ultima estação antes da fronteira o official que tomava conta do trem perguntou-me:

— "Pensa que realmente possa tentar atravessar aqui?" Elle parecia querer insistir, mas não comprehendi o que pretendia dizer.

Na fronteira que minha esposa conseguiu atravessar, fui detido Suppuz que se tratasse simplesmente de um interrogatorio pela policia de costumes, mas o caso era realmente de prisão. Fui encerrado numa cella de nove pés por nove, em companhia de outro homem, um chauffeur, que se batera contra um policial. As condições da prisão eram más, como as de todos os presidios de cidades pequenas. Mas devo dizer que os funccionarios da Gestapo, com os quaes estive em contacto, trataram-me com polidez, sem excepção. Os carcereiros tambem não eram brutaes. Em summa não fui maltratado. No quarto dia eu e alguns outros fomos postos em liberdade pela Gestapo, que nos ordenou voltassemos ás nossas cidades. Ora apesar dessa autorização de Gestapo, os membros locaes do partido tinham me obrigado a assignar um documento compromettendo-me a jámais regressar, o qua tornava a minha volta impossivel. Meu lar está desfeito. Alguns dos meus amigos aryanos já foram denunciados por haverem me visitado em minha casa. Não posso esperar trocar minha fortuna em moeda estrangeira, nem mesmo levar os 6 % que me restariam uma vez deduzidas as taxas e convertidos em marcos compulsorios, porquanto agora o Diskonto-Bank, do governo, não faz transacções com emigrados judeus. Mas, se me fôr concedido um passaporte para que eu possa reunir-me á minha esposa no estrangeiro, aceitarei qualquer emprego afim de recomeçar novamente a vida."

Um soldado do Exercito atropelado na avenida Pasteur

O soldado do Exercito Raymundo Pennaforte Reis, branco, de 23 annos de edade, solteiro, morador á rua Visconde do Rio Branco nº 559, em Nictheroy, quando transitava hontem, á noite, pela Avenida Pasteur, foi atropelado por um auto, soffrendo fractura da clavicula, ferimento no frontal, contusões e escoriações generalizadas.

O militar foi medicado no Hospital Miguel Couto, e removido depois para o Hospital Central do Exercito.

SPORTS

Roupa Suja Lava-se Em Casa...

BULL SYLVERS

Emquanto, em repetidas noticias, os nossos confrades criticavam asperamente, aliás com fundadas razões, os incidentes que marcaram a participação de Brasil no Torneio Pan-Americano de Box, limitei-me a escrever um unico topico sobre o regresso compulsorio de Mario Schonbe e Nicolo.

Pejei-me de abordar, mesmo que occultasse o assumpto ao conhecimento popular, a escalação de um profissional, Irineu Nascimento (Capichaba), na equipe nacional de amadores! A deslealdade para com os demais concurrentes, a inconsciencia dos que assim agiram foi tão aviltante, esportivamente, que preferi não tocar no caso, predispondo-o a um esquecimento mais rapido...

Passaram-se os dias e tambem passou a popularidade extraordinaria emprestada a essa attitude escabrosa da Federação Brasileira de Pugilismo. Já respirava livremente, como se um fardo pesadissimo me tivesse caido dos hombros; estava convicto que, com a graça dos deuses, ou nada mais se falaria sobre um assumpto tão deprimente para o sport nacional.

Quizeram, porém, os fados, que essa satisfação não fosse duradoura. Todo esse sonho, assim poderei denominar, esvaiu-se deante da nota official expedida, hontem, pela F. B. P. aos diarios, com o texto abaixo:

"Nota Official.

Rio de Janeiro, 19 de Novembro de 1938.

Em sua sessão de hontem teve esta Federação conhecimento das denuncias enviadas pelo sr. Tenorio Albuquerque, elemento ha muito expulso desta Federação, á Confederação Latino-Americana de Box, á Federação Argentina de Box e a diversos jornaes de Buenos Aires e Montevidéo. Apenas num jornal uruguayo encontrou éco a torpeza deste mau brasileiro e isso, certamente, por conhecer a chronica.

Em Buenos Aires a denuncia dada, por quem, serviu apenas para fazer rir.

Commentando-a foram ouvidas as palavras (textuaes) abaixo, do sr. Gentil, contador da Federação Argentina de Box, ao referir-se ao Pacto e ao Brasil, disse elle:

"Do Brasil só conheço uma má palavra, Tenorio de Albuquerque, contando a seguinte historia".

— Pagava eu, semanalmente, aos hoteis, a estadia das delegações. "Quasi ao findar o Campeonato, quiz a má sorte, que o accaso me fizesse encontrar Tenorio. Perguntei-lhe se poderia fazer-me o obsequio de pagar o Hotel, entregando-lhe para tal fim o dinheiro, além das passagens, uma de primeira, para elle, e os demais de segunda classe. Tive, entretanto, a dolorosa surpreza de pagar novamente o hotel e comprar outras passagens. Castiguei-o, todavia. Elle embarcou de terceira".

E' tão triste esta Federação registrar factos como o acima, quanto difficil lhe seria qualificar o denunciador.

ass.) **Ary S. Mariath** — Director de Publicidade.

Inicialmente, devo lamentar que a F. B. P. furtando-se a accusações irretrucaveis, venha, **por nota official trazer ao conhecimento do publico que na Argentina e na America do Sul sabe-se da attitude lamentavel da propria F. B. P.!**

A verdade é que houve um crime inominavel attentatorio ao codigo sportivo e a veracidade dos documentos comprovantes da sua culpabilidade não póde furtar-se a entidades.

Sobravam, portanto, motivos excellentes para que a F. B. P. silenciasse e, desejando revidar alguma vingança na pessoa de Tenorio de Albuquerque, o fizesse de qualquer outra maneira e não expondo as proprias chagas; a compreensão mais nitida da sua culpa sente-se na falta da citação da "**denuncia**"!

Consideremos, agora, a actuação triste de Tenorio de Albuquerque. Muito embora não mereça a F. B. P. confiança irrestricta, acreditamos que o seu communicado official não se apoiaria em falsos factos; portanto, estou convicto que Tenorio de Albuquerque procedeu como diz o officio.

Cabe-me lamentar, contristado que esse elemento, não obstante os innumeros incidentes que tem alterado a sua trajectoria no box, cujas qualidades apreciaveis são fartas e ferteis, tivesse adoptado uma attitude absolutamente incompativel com um homem de caracter, que se preza de ser um bom nacionalista!

Se Tenorio quiz com a sua denuncia ás autoridades sportivas da Argentina e do Uruguay suavizar o erro da F. B. P., (o que eu não acredito), não logrou que o seu intuito fosse bem interpretado. O que eu compreendo e tenho motivos documentados para assim proceder, é que Tenorio procurou desforrar-se de "differenças antigas" sem olhar que assim concorria para o descredito do nosso box! Já que a F. B. P. errára, cabia-lhe, como o cooperador da nação occultar esse erro o mais possivel aos olhos do mundo sportivo e não trilhar sendas individualistas em prejuizo da collectividade!

E' um preceito de profunda philosophia o que reza — **Roupa suja lava-se em casa...**

Por fim, encerrando o assumpto, para não me estender em commentarios quiçá exhaustivos, quero solicitar a F. B. P. que, quando elaborar os seus communicados officiaes, não o faça attentando tão criminosamente contra as leis grammaticaes de nossa linguagem...

Explosão Nos Depositos Militares de Barcelona

HENDAYA, 19 — A Radio Barcelona annunciou ás 4 horas da tarde, que, em consequencia de uma explosão nos depositos militares em Barcelona, o fogo se propagou numa extensão de varias milhas, constando haver grande numero de victimas.

Ignora-se se o incendio foi dominado e se o mesmo foi provocado por um "complot" nacionalista.

Viajantes chegados á fronteira accusam a "Quinta Columna", composta de sympathizantes civis do general Franco.

Os viajantes declaram que, durante a noite, o fogo se communicou rapidamente aos quarteirões do porto e que a policia iniciou um rigoroso serviço de vigilancia, suspeitando dos fascistas. — (U. P.)

THEATRO RECREIO

Empresa M. Pinto

COMPANHIA BRASILEIRA IGLESIAS - FREIRE JUNIOR

HOJE — A's 15 horas 1.ª matinée chic — HOJE

A' noite ás 20 e 22 horas (duas sessões)

A peça de costumes cariocas escripta por LUIZ IGLESIAS e musicada por Martinez Grau

BAMBAS DA SAÚDE

Successo sem precedentes de MARIA AMORIM em MIMI e de OSCARITO no ARRANCA TRIPA

Uma verdadeira successão de gargalhadas! — Grande exito comico do Syndicato de Malandros Aposentados

AMANHÃ e TODAS AS NOITES ás 20 e 22 horas

BAMBAS DA SAUDE

8 Paginas

Diario Carioca

2ª Secção

Director-Presidente HORACIO DE CARVALHO JUNIOR | Fundador: J. E. DE MACEDO SOARES | Director-Thesoureiro J. B. MARTINS GUIMARAES

Anno XI — Numero 3.206 | Rio de Janeiro, Domingo, 20 de Novembro de 1938 | Praça Tiradentes n. 77

Será Hoje a Peleja das Multidões

EM CHEQUE A "LEADERANÇA" DO CAMPEONATO DA CIDADE

Bangú x Bonsuccesso, o Confronto Classico dos Suburbios

O Bangú enfrentará o Bomsuccesso em seus dominios, em proseguimento ao certame citadino. O cotejo será realizado na cancha da rua Ferrer e cérca-se de uma caracteristica importante.

Todas as vezes que alvi-rubros e azues se defrontam, procuram derimir a supremacia do football sububano.

O classico dos suburbios destaca-se entre os demais, uma vez que sempre proporcionam bello espectaculo aos assistentes.

Presentemente o Bomsuccesso está em melhor situação no certame, mercê de melhores actuações que já sustentou com os rivaes. O Bangú não tem repetido as performances eguaes as do Torneio Extra.

O resultado do prélio de logo mais é difficil. E por demais sabido que em seus dominios o Bangú é capaz das maiores façanhas. Na ultima vez que se defrontaram, registou-se o placard de 3x3, dahi dizemos que qualquer prognostico nos é difficil.

Ao sr. Guilherme Gomes caberá a parte directiva do encontro, cujos teams pisarão o gramado com as seguintes ordens:

BANGU' — Francisco, Enéas e Camarbo; Pichim, Rodrigo e Antonio; Lula, Ladislão, Baniano, Estanislão e Biluca.

BOMSUCCESSO — Inglez, Newton e Mario; Ferro, Otto e Vergara; Nelsinho, Euclydes, Gradim, Pedro Nunes e Odyr.

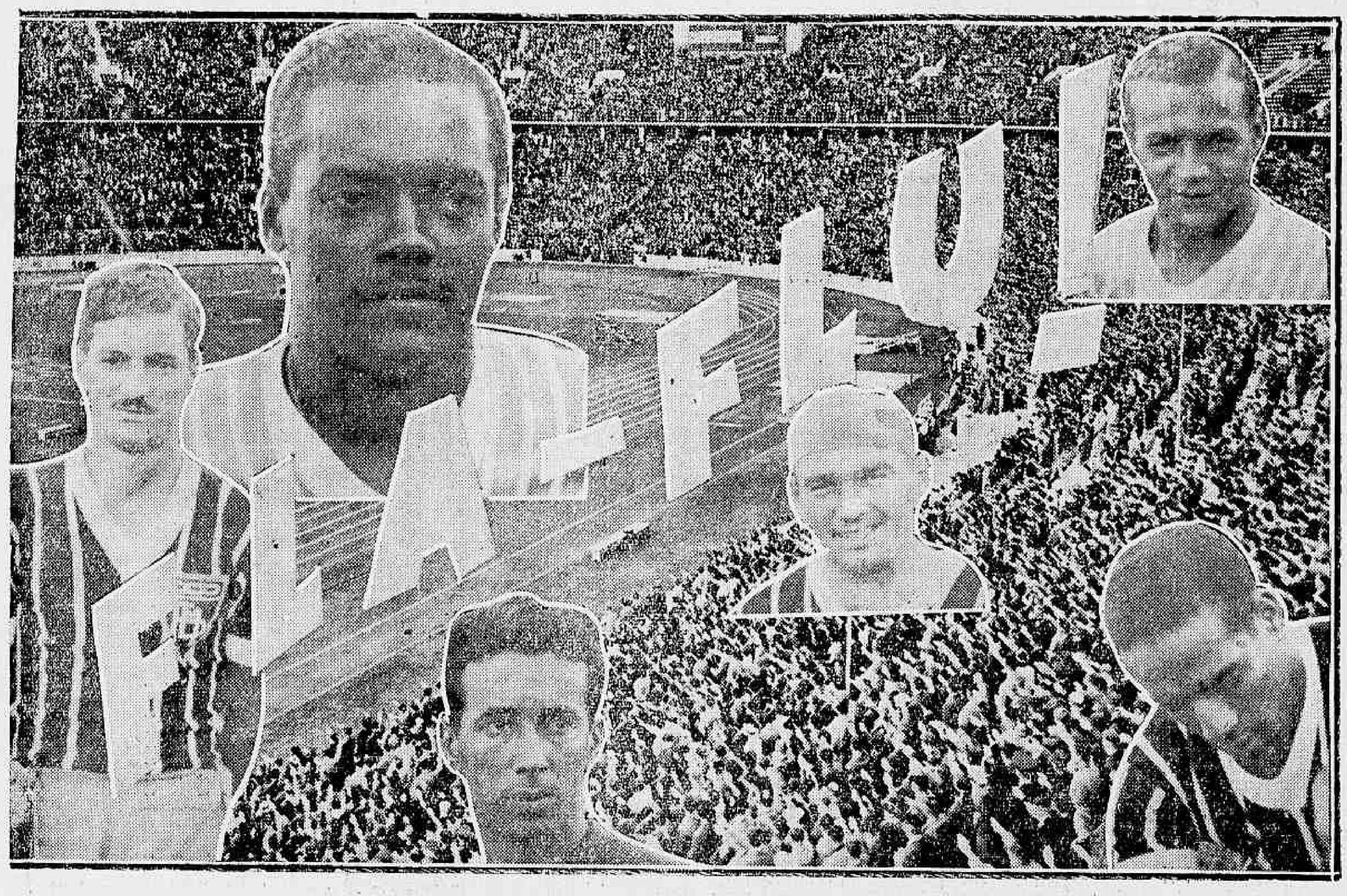

Mais algumas horas e a cidade vibrará de enthusiasmo assistindo o famoso Fla x Flú. O match "coqueluche" da cidade encontra terreno propicio para o seu reclame em todas as espheras sociaes. Uma semana antes e eis que não se fala em outra coisa.

O Fla x Flú é mais do que um jogo de football. Faz parte da vida da cidade porque é uma tradição. E tradição não cae de uma hora para outra.

O Fla x Flú tem sempre publico a assistil-o, mesmo nas condições de forças antagonicas.

LEADER O FLUMINENSE

A superioridade do Fluminense tem sido flagrante nos ultimos encontros que tem realizado com o Flamengo. Desde outubro de 1936 que o Flamengo não vence o bi-campeão da cidade. Doze classicos já foram effectuados e o Fluminense conseguiu oito victorias e quatro empates. No ultimo encontro, na Gavea, o tricolor triumphou por 2 x 0, goals de Romeu e Sandro.

O esquadrão de Batataes ostenta assim invejavel superioridade sobre o seu leal adversario e sempre que se encontram o prélio constitue um acontecimento sportivo-social.

Elementos de todas as camadas presenciam attenciosamente o embate dos titans.

RECORD DE RENDA

Antigamente o record de renda estava em poder do Fla x Flú (Fluminense 1 x 0, goal de Sandro), com a cifra de cerca de 102:000$000, cujo estadio ficou abarrotado. Hoje ninguem ficará na rua á espera de accommodações, uma vez que o Fluminense augmentou as dependencias do estadio, capaz de attingir a renda colossal de 120:000$000, o que será todavia record em Fla x Flú, uma vez que presentemente a maior "bilheteria" foi a do encontro Vasco x Fluminense, 133:000$.

CAIRA' O TRICOLOR!

O leader terá contra si todas as torcidas, uma vez que ha interesse em sua quéda devido a posição que ostenta no campeonato. A tarefa do Flamengo é difficilima, e o Fluminense não é presa facil dentro do football jogado nas regras.

CREDENCIAES

Os maiores rivaes do football carioca pisarão o gramado com varias credenciaes. Em grande numero ellas constituem o exito do confronto maximo, mesmo quando se enfrentam em antagonismo de forças.

FLUMINENSE!

O tri-campeão da metropole está senhor de um esquadrão invejavel em todo o paiz. Actuando com precisão de uma machina o tricolor vem conquistando longa serie de triumphos, mercê da sua acção conjuntiva. O preparo physico, desde os tempos de Carlomagno, o technico que levou o Fluminense a tres campeonatos, até a presente época tem se feito sentir claramente. Nos ultimos certames officiaes de que participou, em numero de tres, conquistou-os brilhantemente, mantendo-se na leaderança de ponta a ponta. A regularidade com que os tricolores têm se havido e a conservação do conjunto têm sido o segredo das campanhas efficazes do Fluminense.

A efficiencia technica do campeão citadino é por demais conhecida em todo o Brasil. A maior prova é que forneceu ao seleccionado patrio que nos representou em Paris, na Copa do Mundo, nada menos de cinco players de renomados cartazes. Um dos mais caros esquadrões do paiz, constitue um prazer vel-o jogar. Claro está que ás vezes a sua producção

Mas a maior classe vence o adversario sem precisar ajudas parciaes. Os elementos que compõem a esquadra têm um preparo physico notavel, sujeitando sempre ás prescripções medicas antes de pisarem o campo da luta.

CRACKS EM REVISTA

O team que arregimenta sob a sua bandeira os melhores players do paiz deverá lutar hoje, com o Flamengo, e sua equipe estará com a composição seguinte:

Nascimento — occupando com rara efficiencia technica o reducto final, o arqueiro reserva — titular tem sido um baluarte nas conquistas victoriosas. E' sem favor um dos melhores goleiros, substituindo com exito Batataes.

Na zaga surge o "duo" Guimarães — Machado.

O primeiro actualmente encontra-se em sua melhor forma, podendo tambem occupar a esquerda, onde já tem jogado. **Machado** — o full back do seleccionado azul, tem intervenções seguras. A calma com que actua dá margem a desincumbir-se com efficiencia, através um desenvolvimento convicente.

Santamaria — o valoroso half portenho, ex-defensor do River Plate, custou ao tricolor quarenta e dois contos. Um dos melhores "alas" da cidade, assombra com o seu systema de actuar, preoccupando-se com a sua missão, a ponto de irritar o adversario, devido á pressão que faz. **Brant** — o cerebro do Fluminense, faz prodigios na linha média, constituindo o sexto atacante. Senhor de alta comprehensão do jogo, distribue com enorme facilidade, e arremessando á goal, quando lhe parece mais opportuno.

Orozimbo — o half esquerdo bandeirante têm actuado regularmente. Marca severamente o adversario que se surpreende com a precisão das jogadas. **Biorol** — Na linha atacante, a figura mignon de Biorol surge na ponta direita, muito embóra seja half. Veiu com cartas da extrema portugueza, e é severo marcador e especialmente malicioso.

Romeu — o meia-direita que brilhou em campos europêus, volta aos poucos á sua antiga fórma. O excesso de peso tem prejudicado as suas actuações.

Sandro — embóra não seja um player de classe, é todavia um hábil atirador. Nunca perdeu para o Flamengo, ha seis annos, que levanta campeonatos, é certamente o que resolve partidas no Rio.

Tim — pouco se poderá falar do malabarista, pois sua fama é por demais conhecida entre nós. Difficilimo de ser marcado faz passes com a bola, a ponto de constituirem um espectaculo as suas jogadas. Este na Europa por occasião da Cópa do Mundo, e a critica franceza lhe teceu os maiores elogios.

Hercules — fórma a ala canhota com Tim — Depois que participou da Taça do Mundo, só agora é que vem produzindo o seu melhor jogo, egual ao de ha dois annos passados. E' o perigo iminente para os arqueiros.

FLAMENGO!

O conjunto rubro-negro tem tambem cracks de renome em sua esquadra. Vejamos.

Walter — o notavel guardião que soube elevar o nome do Brasil em campos europeus. Está muito gordo, razão das fracas performances. Todavia é um espantalho para os artilheiros.

Domingos — O crack mais caro do paiz. Zagueiro de reaes méritos constitue o ponto alto da equipe. Espanta pela sua calma.

Marin — o back gaucho actualmente em fórma é senhor da posição. Combina bem com Domingos e age com brilhantismo.

Britto — Não actuando com violencia, produz mais no conjunto, caso contrario sua producção diminue assustadoramente. Deve-se preoccupar mais com a bola e não com o adversario.

Jocelino — o centro da linha média. Firma-se cada vez mais na posição, muito embóra della não seja senhor.

Médio — Decadente, não póde fazer mais do que tem feito. Mesmo assim actua com altos e baixos.

Sá — estava na cerca — Vallido contundiu-se seriamente e Sá foi chamado para substituir o ponteiro do Beccar Vareila. E' malicioso e productivo.

Waldemar — o meia-direita paulista, malabarista, constitue um perigo, embóra não atire com mais assiduidade ao goal.

Leonidas — esse nem se fala — Precisa ser marcado severamente pelo Brant. No centro do ataque constitue surpresa para os contrarios. Não espera occasião nem escolhe geito ou distancia para atirar ao arco. Crack absoluto, surgindo com um bom meia direita á auxilial-o.

Gonzalez — arrematador e atacante impressionante. Controla bem a bola, trabalhando conjuntivamente. Preoccupa-se todavia com os ponteas, dando-lhes opportunidades de goal. E por fim, **Jarbas** — não sendo um grande extrema, serve ao quadro com dedicação. E' perigoso nas investidas.

CREDENCIAES

O Flamengo tem tambem um cartel expressivo. Inferior ao do Fluminense, todavia não o deprecia.

Os seus feitos ultimamente o credenciaram enormemente. Após as derrotas que soffreu no turno para o Vasco e Fluminense, levantou-se e proseguiu victorioso até cair domingo para o Vasco. Cairá hoje para o Fluminense?

O segredo das actuações do Flamengo é a dedicação com que agem os defensores do rubro-negro.

CARLOS MONTEIRO

A peleja será dirigida pelo juiz numero um dos nossos campos.

Aliás a indicação não seria melhor. Para um match de real importancia, um juiz de merito.

OS TEAMS

Salvo modificações, os esquadrões apresentarão as ordens:

FLUMINENSE: Nascimento; Guimarães e Machado; Santa-Maria, Brant e Orozimbo; Biorol, Romeu, Sandro, Tim e Hercules.

FLAMENGO: Walter; Domingos e Marin; Britto Jocelino e Médio; Sá, Waldemar, Leonidas, Gonzalez e Jarbas.

Edméa Silva no Flamengo!

O C. R. Flamengo parece, realmente, decidido a não permittir que alguem lhe leve a palma da victoria no Quinto Concurso Aquatico, a realizar-se na piscina do C. R. Guanabara sob o seu patrocinio.

Desde a disputa do quarto certame da L. N. R. J. o gremio rubro-negro vem poupando os seus elementos e arregimentando forças para a arrancada decisiva. Como novidade sensacional annuncia-se a proxima transferencia de Edmea Silva do C. R. Guanabara para o Flamengo. A situação dessa nadadora é regular, pois na presente temporada ainda não competiu, sendo possivel a sua transferencia para qualquer club.

A proposito dessa ausencia notada, que teria havido entre Edméa e o Guanabra? Dizem as más linguas que ella "passou" pelo Fluminense, mas nada feito... Agora, espera-se o seu ingresso nas hostes flamengas...

Que teria havido e, o que é mais interessante, que haverá?...

Repare bem!

ESTE É O PACOTE QUE CONTEM CAFÉ GENUINAMENTE PAULISTA - TYPO SANTOS.

Café

BANDEIRANTE

DA CASA DE SÃO PAULO - TYPO SANTOS

O MELHOR DO MUNDO!

CONCORRA AOS PREMIOS, RECORTANDO A FIGURA DO BANDEIRANTE.

Praticando-se Sport Por... Sport

Praças de Sport ou Casas Commerciaes?

A impossibilidade de se denunciar os amadores que praticam sports em troca de uma remuneração qualquer, torna incipiente o que se póde dizer a respeito, porém, a titulo de curiosidade e para que o publico leigo conheça melhor o problema, voltamos a commentar o amadorismo marron.

Aos amadores cuja producção nos sports os faz idolos dos fans sportivos, a todos os instantes se offerecem opportunidades de se profissionalizarem. O sentido commercial que, não obstante todos os esforços contrarios, vae aos poucos caracterizando as actividades sportivas, é hoje em dia o factor numero um que concorre para o desvio do conceito amadorista. Sabe-se, que, justificadamente ou não, já se industrializaram os portões das praças de sport. Lá, em seu interior homem contra homem, disputam-se as provas, cada um querendo valer seu aperfeiçoamento physico. Aqui, fóra dos portões, vêm-se bilheterias que negociam em entradas o valor e o nome daquelles que entre si procuram vencer e alcançar a ephemera gloria sportiva.

Quando o amador chega a comprehender que é uma fonte de rendimentos para outrem, immediatamente procura accomodar uma situação que o favoreça tambem. Se é pobre, allega que não tem tempo para treinos, deixando de comparecer em competições onde sua presença seria uma attracção. Pede empregos, pois regime de vales não o interessa. Quer proveitos materiaes, pois as honras sportivas já as ganhou. Se é rico, dilectantemente exige esta ou áquella regalia.

Tambem elle quer recompensas materiaes. Por outro lado, seus protectores — os que exaltam o amadorismo nos discursos protocollares, mas que na realidade o desvirtuam — conscientes do perigo imminente, resolvem, da melhor maneira possivel, o impasse, attendendo seus proprios interesses. Assim, dentro desse circulo vicioso, vae se erguendo uma mentalidade anti-sportiva, envolvendo-se nella os representantes da nova geração, guiados por deshonestos e irresponsaveis.

Conhecemos bem um nadador que, graças as suas notaveis qualidades physicas, e premido por circumstancias da vida, aceitou optimo emprego para continuar a nadar e representar o Brasil em uma excursão ao estrangeiro. Seus dotes moraes não o levariam a tal, se factores de ordem financeira não o obrigassem. Ademais, era de seu conhecimento que o pedido seria aceito, logo...

Hoje, continua elle como amador, nadando em piscinas cariocas e usufruindo proventos que lhe permittem viver uma vida calma e regalada.

Emquanto isso, decanta-se o amadorismo, exalta-se o idealismo de nossos amadores, mentindo-se claramente sobre um assumpto já desmoralizado.

Um automovel elegante

necessita de

Buzinas BOSCH

WILLY BORGHOFF & CIA.

Rua Evaristo da Veiga, 128/130

RIO DE JANEIRO

José R. Haddock Lobo no Botafogo!

UM REFORÇO VALIOSO PARA A EQUIPE DE POLO AQUATICO DA "ESTRELLA SOLITARIA"

Esperando que fosse realizado na manhã de hoje o Torneio Initium de water-polo, deu entrada hontem, na Liga de Natação do Rio de Janeiro, o pedido de transferencia do athleta José Roberto Haddock Lobo do C. R. do Flamengo para o C. R. Botafogo.

Assim, o gremio da "Estrella Solitaria" reforçou consideravelmente a sua equipe de polo-aquatico. Porem, tendo sido transferido o certame, o Botafogo viu frustrados os seus objectivos de surprehender os demais concorrentes com um reforço inesperado...

Cinco Eguas Estrangeiras Disputarão Hoje o Classico "Ferreira Lage"

Carioca é a "Top-weight" da Grande Carreira Com 62 Kilos

1ª CARREIRA

REVISÃO, 53 kilos. — Muito bôas as suas tres ultimas exhibições. Vem de dois segundos logares seguidos, um empatado com E'gaso, perdendo sómente para Oiticoró e o outro, ha cinco dias, para E'gaso. Livre desses dois adversarios, é a candidata que se impõe.

CHIQUINHO, 55 kilos. — Suas tres unicas apresentações em nada o recommendam.

VENTAROLA, 53 kilos. — Não correrá.

MAKALE', 55 kilos. — Ha cerca de dois mezes foi quinto de Indayatuba, Tristão, Sufragio e Messancy, que com a excepção desta ultima, já sairam de perdedores.

Póde rehabilitar-se.

SULTAN STAR, 53 kilos. — Não foi muito feia a sua derradeira apresentação, pois só perdeu para Oiticoró, E'gaso e Revisão. E' o melhor azar da carreira.

ZINGADOR, 55 kilos. — Não correrá.

ENA, 53 kilos. — Ha tres semanas, na eliminatoria reservada sómente ás potrancas, perdeu unicamente para Yokosuka. E' uma das fortes concorrentes.

MESSANCY, 53 kilos. — Voltou a correr apreciavelmente na ultima terça-feira, quando escoltou E'gaso e Revisão. E' tambem inimiga.

MARABOUT, 55 kilos. — Não o recommendam as suas tres apresentações na Gavea.

MALTA, 53 kilos. — E' uma estreante bem geitosa para o officio.

LULU', 53 kilos. — Anda actuando tão mal que não nos merece confiança.

RIGOROSO, 55 kilos. — Não nos agradaram as suas duas derradeiras performances, na ultima das quaes perdeu para E'gaso, Revisão, Messancy e Duce. Póde produzir mais.

2ª CARREIRA

GANDAIA, 57 kilos. — Na grama secca é outra egua. Ainda ha quinze dias, nessa pista ganhou de Ninita, Miroró e Paisagem. Mesmo com esse peso, póde repetir.

BRAU'NA, 55 kilos. — Não correrá.

VERONICA, 52 kilos. — Foi penultima nesta turma, ha quinze dias. Vae produzir mais.

BRIPOHL, 58 kilos. — Ha muito que não corre. Reapparece numa turma convinhavel aos seus recursos.

PAISAGEM, 50 kilos. — Na ultima terça-feira conseguiu escoltar Miroró e Galopador. Com a ausencia desses dois animaes, póde bem ganhar sem surpreender.

TEJO, 51 kilos. — Reappareceu ha cinco dias, correndo regularmente. Bom azar.

3.ª CARREIRA

DISCRETA, 53 kilos — Depois de fazer o "train" da carreira, ha uma semana, perdeu nos ultimos momentos para Odax. Se repetir tal carreira, póde ganhar.

INDAYATUBA, 55 kilos — Seus responsaveis levavam muitas esperanças ha oito dias na grama secca, mas com a chuva e a mudança de pista, não conseguiu mais do que escoltar Odax e Discreta. Em terreno secco é o mais provavel ganhador.

FE', 53 kilos — Foi a ultima collocada nesta turma ha pouco. Não cremos que possa ganhar.

SUFRAGIO, 55 kilos — Foram boas as suas tres ultimas actuações. Ha tres semanas escoltou Flirt e Valmy. Inimigo.

CONTROLE, 55 kilos — Estranhou a nova companhia. Só como azar.

VALDO, 55 kilos — Vem de escoltar Rastilho e Reporter, dominando bem a Valmy. Livre desses tres adversarios, póde bem ganhar.

YOKOSUKA, 53 kilos — Em sua ultima apresentação conquistou seu primeiro triumpho na Gavea, derrotando Ena e Braza Viva. Augmenta a chance do seu companheiro acima.

4.ª CARREIRA

MISS BA', 51 kilos — Grato para derrotar essa filha de Aprompto, por 3|4 de corpo, deu o maximo dos seus esforços. Esse adversario concedia-lhe, então, quatro kilos e agora favorece-a em sete. Pode desforrar-se.

GRATO, 58 kilos — Com 54 kilos vem de ganhar de Miss Bá, Oh!, Cobre e outros. E' capaz de não sentir o peso e repetir a proeza.

ARYPURU', 51 kilos — Ha quinze dias escoltou Bomsuccesso e Grato, mas dominou Miss Bá, Oh!, Cobre e Brincadeira. Consideramol-o inimigo.

SMOKY, 54 kilos — Vem de ganhar entre os seus coetaneos, derrotando Mexico, Lutando e Cambraia. Capaz de repetir.

OH!, 54 kilos — Parece-nos o mais provavel ganhador. Vem de escoltar Grato, e Miss Bá.

XACO, 54 kilos — Sua ultima performance não deve ser levada em conta, pois a turma era acima dos seus recursos. Antes havia escoltado Miroró e Miss Bá, dominando Bomsuccesso e Arypuru'. Por essa carreira, é inimigo.

5ª CARREIRA

CARIOCA, 62 kilos — Vem de dois terceiros e um quarto logares seguidos. Primeiramente foi terceira e ultima de Maritain e Bucanero; em seguida escoltou Mi Acierto e La Sarre, dominando Chief Guide; por ultimo perdeu para Maritain, Bucanero e Corcho, só dominando Burú. Em nenhuma dessas collocações nos impressionou. Mas como é uma egua de classe, não pode ser desprezada.

ORICANA, 50 kilos — E' uma egua modesta que se vem revelando. Ainda na ultima terça-feira só perdeu para Marabo, mas derrotou La Sarre, Onico, Syspenny, Alubia e Uyrapara. Pode levantar a prova classica de hoje se nos surpreender.

BUPPY, 50 kilos — Não correrá.

LA SARRE, 54 kilos — Vem de perder nitidamente para Marabô e Oricana, com 58 kilos. Assim mesmo é adversaria.

CHIEF GUIDE, 54 kilos — Em sua ultima exhibição escoltou Mi Acierto, La Sarre e Carioca. Fortalece a poule de La Sarre.

6ª CARREIRA

LUMINE, 58 kilos — Suas tres ultimas performances foram boas. Vem mesmo de dois bons segundos logares com esse mesmo peso alto, um ha quinze dias para Arquero, na frente de Fogueada e o outro, ha uma semana, para esta ultima, na frente de Fire Raiser, Niobe, Malacara, Arquero, Ansina e Finca. O primeiro foi em grama leve. E' o candidato que se impõe em qualquer pista.

ARQUERO, 52 kilos — Ha duas semanas, em grama leve, com 49 kilos, recebendo nove de Lumine, ganhou desse filho de Beware. Ha oito dias foi sexto nesta mesma turma, conforme está acima indicado, em areia pesada onde não se adapta. A seis kilos, agora, de Lumine e em grama secca, onde corre melhor, pode ganhar folgadamente.

YORENA, 50 kilos — Na grama não acreditamos no seu triumpho.

ANSIA, 53 kilos — Não nos impressionou a sua carreira de estréa.

MALACARA, 55 kilos — Vem actuando tão mal ultimamente que é uma temeridade depositar-lhe confiança.

ALEGRILLA, 49 kilos — Mesmo com esse peso, não cremos.

7ª CARREIRA

BILL, 52 kilos. — Vem sendo um primor de regularidade. Depois de um triumpho sobre Dominó, Paratigy e Satania, secundou Nhá duas vezes. E' um dos provaveis ganhadores.

URUSSANGA, 56 kilos. — Com 58 kilos vem de escoltar Uyrapara e Sylpho. E' adversario sério.

TERERE', 48 kilos. — Com 54 kilos acaba de escoltar Nhá, Bill e Fleur d'Amour. Como se vê, baixou seis kilos. Com 48 kilos, na grama, deve ser o ganhador.

COLORADO, 58 kilos. — Não correrá.

SATANIA, 52 kilos. — Ganhou, na ultima terça-feira na turma immediata, derrotando Mango e Caciula. Seu estado é bom e é capaz de não respeitar os novos adversarios.

BARTHOU, 54 kilos. — Ao reapparecer este anno em nossas pistas, produziu bôa performance, ao secundar Buru'. E' um dos grandes adversarios.

KADJAR, 58 kilos. — A turma é p'rá lá de camarada, o diabo é o peso.

8ª CARREIRA

DOMINO', 52 kilos. — Foi destacada a sua performance de terça-feira ultima, quando entre adversarios fortissimos foi dominado apenas por Funny Boy, Papary, Krebelina e Negus. Antes havia obtido dois segundos logares, respectivamente para Bill e Paratigy. Na grama secca é um dos serios adversarios.

OSWALDO ARANHA, 52 kilos. — E' um dos animaes de performances mais regulares do nosso turf, pois através de seis apresentações obteve sempre collocação. Acaba de ganhar de Galopador e Mango. Em bôas condições de entrainement.

BOMSUCCESSO, 51 kilos. — Sua ultima exhibição, a de 3ª feira, foi numa turma muito acima dos seus recursos. Antes, entretanto, havia ganho de Grato e Arypuru'. Bom concorrente.

MIGNON, 58 kilos. — Desceu de turma. Tememos sómente o peso alto.

BRACATE'A, 48 kilos. — O peso leve é um dos factores da sua chance.

SYLPHO, 55 kilos. — Não gostamos da sua ultima actuação. E' capaz de produzir muito mais.

RAIO DO LUAR, 48 kilos. — Mesmo com esse peso, não acreditamos no seu triumpho.

IJUHY, 52 kilos. — Tal como Bomsuccesso, na ultima terça-feira enfrentou adversarios acima das suas forças. Nesta turma, está bem collocado.

PARATIGY, 55 kilos. — Eleito o favorito na ultima terça-feira não correspondeu a essa preferencia do publico, perdendo para Satania, Mango, Caciula e Quarahim. Em condições de se rehabilitar, mesmo na grama.

RAIO DO SOL, — 54 kilos. Pelas suas duas ultimas apresentações, parece que ainda não readquiriu a forma antiga.

ORTRUDA, 49 ks. — Ha cinco dias houve quem acreditasse no seu triumpho. Nós é que não acreditamos nem mesmo hoje.

PROGNOSTICOS DO "DIARIO CARIOCA"

Revisão — Ena — Rigoroso.
Gandaia — Paisagem — Bripohl.
Indayatuba — Valdo — Sufragio.
Miss Bá — Oh! — Grato.
Oricana — Chief Guide — Carioca.
Arquero — Lumine — Yorena.
Tereré — Barthou — Bill.
Dominó — Bomsuccesso e Sylpho.

MONTARIAS PROVAVEIS

1ª — Premio "La Sonkina" — 1.200 metros — 10:000$000.

		Kilos
	(1 Revisão, S. Batista ..	55
1	2 Chiquinho, H. Soares	55
	(3 Ventarola, N. C.	53
	(4 Makalé, P. Gusso ..	55
2	5 S. Star, D. Ferreira ..	53
	(6 Zingador, N. C. ..	53
	(7 Ena, Geraldo Costa ..	53
3	8 Messancy, J. Mesquita	13
	(9 Marabout, Leighton .	55
	(10 Malta, C. Pereira ..	53
4	11 Lulú, W. Cunha ..	53
	(11 Rigoroso, F. Mendes .	55

2ª — Premio "Little One" — 1.400 metros — 4:000$000.

		Kilos
1—1	Gandaia, P. Gusso ..	57
2—2	Braúna, N. C.	55
3—3	Veronica, G. Costa ..	52
4—4	Bripohl, Flavio	50
	(5 Paisagem, H. Soares .	50
5		
	(6 Tejo, L. Leighton ..	51

3ª — Premio "Star Light" — 1.400 metros — 10:000$000.

		Kilos
1—1	Discreta, O. Coutinho	53
	(2 Indayatuba, D. Fer. .	55
2		
	(3 Fé, S. Batista	53
	(4 Sufragio, J. Canales .	55
3		
	(5 Controle, G. Costa ..	55
	(6 Valdo, L. Leighton .	55
4		
	(" Yokosuka, J. Mesquita	53

4ª — Premio "Menade" — 1.600 metros — 4:000$000.

		Kilos
1—1	Miss Bá, D. Ferreira .	51
2—2	Grato, P. Gusso	58
3—3	Arypurú, S. Batista ..	51
4—4	Smoky, R. Freitas ..	54
	(5 Oh!, L. Meszaros	54
5		
	(6 Xaco, H. Soares ..	54

5ª — Premio "Cl. Ferreira Lage" — 2.000 metros — reis 12:000$000.

		Kilos
1	Carioca, J. Canales ..	62
2	Oricana, D. Ferreira .	50
3	Buppy, N. C.	50
4	La Sarre, Leighton ..	54
"	Chief Guide, G. Costa	54

6ª — Premio "Hoquendo" — 1.600 metros — 4:000$000 — Betting.

		Kilos
1—1	Lumine, G. Costa ..	58
2—2	Arquero, L. Leighton .	52
3—3	Yorena, W. Cunha ..	50
4—4	Ansina, S. Bezerra ..	53
	(5 Malacara, P. Gusso ..	55
5		
	(6 Alegrilla, D. Ferreira .	49

7ª — Premio "Enigma" — 1.600 metros — 4:000$000 — Betting.

1—1	Bill, D. Ferreira	52
	(2 Urussanga, R. Freitas	56
2		
	(3 Tereré, H. Soares ..	48
	(4 Coroado, N. C.	58
3		
	(5 Satania, J. Canales ..	52
	(6 Barthou, L. Leighton .	54
4		
	(7 Kadjar, G. Costa ..	58

8ª — Premio "Arco Iris" — 1.600 metros — 4:000$000 — Betting.

	(1 Dominó, P. Costa ..	52
1		
	(2 O. Aranha, W. Cunha	52
	(3 Bomsuccesso, M. Fer.	51
2	4 Mignon, O. Coutinho .	58
	(5 Bracatéa, C. Morgado	48
	(6 Sylpho, L. Leighton ..	55
3	7 Raio do Luar, O. Serra	48
	(8 Ijuhy, S. Batista ..	52
	(9 Paratigy, F. Mendes ..	51
4	11 Raio de Sol, H. Soares	54
	(11 Ortruda, J. Fernandes	49

Cinco forfaits para hoje

Não serão apresentados a disputar os premios em que foram alistados os seguintes animaes: Ventarola, Zungador, Buppy, Colorado e Brauna.

As respectivas declarações de forfait já foram entregues á Commissão de Corridas.

A Reunião de Hontem no Hippodromo Brasileiro

Mexico e Lutando Empataram a Ultima Prova

Um publico numeroso compareceu na tarde de hontem ao Hippodromo Brasileiro afim de assistir a sabbatina promovida pelo Jockey Club Brasileiro.

A prova que reuniu os melhores animaes do programma terminou empatada entre Mexico e Lutando. Esses dois nacionaes, que vinham de escoltar, nessa ordem, a Smoky, empenharam-se hontem numa encarniçada luta, que se prolongou desde as tribunas geraes até o disco. Tão emparelhados passaram elles pelo vencedor que houve necessidade de consultar o olho mecanico e a chapa photographica não accusou nenhuma vantagem para qualquer um. Estava, assim, proclamado o empate entre os filhos de Chrysanthemo e de Big Star.

Todavia, a chegada mais bonita e intricada foi proporcionada por Canto Real, Urca, Victoria Regia e Violet le Duc. Esses quatro animaes transpuzeram o disco separados um dos outros pela differença minima de cabeça. Essa vantagem, entretanto, só foi visivel consultando a chapa photographica, cabendo o triumpho ao cavallo Canto Real, que em cima da méta surpreendeu os seus antagonistas.

1.ª CARREIRA

603 Premio "Nuncio" — Animaes nacionaes — Pesos especiaes, com descarga para aprendizes — 1.200 metros — Premios: 3:500$, 700$ e 350$000.

URACO' masc., alazão, 5 annos, São Paulo, Kaol e Geada, da sra d. Maria Ribeiro 56 kilos, Pedro Gusso 1.º
Film, 54 kilos, J. Mesquita 2.º
Aldo, 56 kilos, L. Meszaros 3.º
Regia 53|51 kilos, P. Simões, aprendiz 0
Atuman, 51|50 kilos, H. Soares, ap. 0
Commodoro, 49 ks., C. Morgado 0

Não correram: Harpagão e Vira Mundo.

Ganho por 3|4 de corpo; do 2.º ao 3.º, um corpo.

Rateios: 40$100 em 1.º; dupla (24) 52$600; placés: Uracó ... 50$200, Film 24$200.

Tempo: 79" 4|5.

Total das apostas: 21:360$000.

Criador: Antenor Lara Campos.

Tratador: Justo Perez.

RATEIOS EVENTUAES

	(1 Regia..	321	35$100
1			
	(2 Atuman	45	184-000
	(3 Uracó..	206	40-100
2			
	(4 Aedo	71	116$600
3-5	Commodoro .	143	57$900
4-7	Film..	249	33$200
	Total	1035	
11	.. ..	35	221$200
12	.. ..	265	29$200
13	.. ..	94	82$300
14	.. ..	230	33$600
22	.. ..	51	151$800
23	.. ..	147	52$600
34	.. ..	72	107$500
	Total	968	

Atuman, muito irriquieto na fita, atrazou irritantemente a partida da primeira prova e só depois do toque da sirene poude o starter desempenhar as suas funcções.

Collocado junto á cerca interna, Regia foi a primeira a apparecer, mas, muito mas ligeiro, em pouco Film relegava-a a um plano secundario assumindo o commando do lote. A filha de Ramuntcho deixou passar tambem Uracó e Atuman.

Uracó aguardou a entrada da recta para atacar o ponteiro. Mal entrou no tiro direito, Film procurou fugir e chegou mesmo a destacar-se uns tres corpos. Muito frouxo porém, em cima da meta, o filho de Sirdar foi alcançado por Uracó, que ainda teve tempo de livrar 3|4 de corpo e fazer seu o triumpho.

2.ª CARREIRA

604 Premio "Lutando" — Animaes nacionaes de 4 annos, sem mais de uma victoria — Pesos da tabella — 1.400 metros — Premios: 4:000$, 800$ e 400$.

QUILATE, masc., alazão, 4 annos, São Paulo, Silver Image e Habanera do sr. Rubem Noronha, 56 kilos, Humberto Herrera 1.º
Belartes, 56 kilos, L. Leigh. 2.º
Polycarpo Sereno, 56 kilos, L. Meszaros 3.º
Fleuron, 56 kilos F. Mendes 0
Kisber, 56 kilos, S. Bezerra, aprendiz 0
Grajahu' 56 kilos, C. Pereira 0

Não correu: Anervo.

Ganho por um corpo; do 2.º ao 3.º dois corpos.

Rateios: 25$600 em 1.º; dupla (34) 39$600; placés: Quilate, .. 18$400; Belartes 14$600.

Tempo: 93" 2|5.

Total das apostas: 30:110$000.

Criador: E. & A. Assumpção.

Tratador: Miguel Gil.

RATEIOS EVENTUAES

1—1	Fleuron.. ..	393	31$800
2—2	Polycarpo Sereno..	298	42$000
	(4 Belartes.. ..	284	44$000
3			
	(5 Kisber	55	225$800
	(6 Quilate	488	25$600
4			
	(7 Grajahu' ...	47	266$300
	Total	1565	
12	.. ..	141	73$700
13	.. ..	285	36$400
14	.. ..	233	44$600
23	.. ..	164	63$400
24	.. ..	141	73$700
33	.. ..	38	273$600
34	.. ..	262	39$600
44	.. ..	36	288$800
	Total	1300	

Não demoraram muito tempo na fita os concorrentes á segunda prova.

Kisber esfusiou na deanteira seguido de Polycarpo Sereno, Fleuron, Quilate e dos demais. Kisber leaderou a carreira até á entrada da recta, emquanto que Quilate no meio da grande curva passava para terceiro.

Esse filho de Silver Image mal entrou no tiro direito dominou Polycarpo Sereno e logo atacou o leader que não resistiu durante muito tempo.

Uma vez na frente, Quilate conteve bem a carga final de Belartes e deixando-o a um corpo cruzou victorioso a méta.

3.ª CARREIRA

605 Premio "Marabô" — Animaes nacionaes — Pesos especiaes, com descarga para aprendizes — 1.600 metros — Premios :4:000$, 800$ e 400$C0.

UGERE, fem., castanho, 5 annos, S. Paulo, Middle West e Pega Pega do sr. Nelson Seabra, 50 kilos, Osmany Coutinho 1.º
Clipper, 50|49 kilos, D. Ferreira ap. 2.º
Enio, 52|49 kilos, J. Fernandes, ap. 3.º
Nuncio, 52|50 kilos, S. Bezerra ap. 0
Rosinario, 53 kilos, C. Per. 0
Brincadeira, 56 kilos, L. L. 0
Perigosa, 48|45 kilos, R. Silva, ap. 0

Ganho por dois corpos; do 2.º ao 3º., um corpo.

Rateios: 45$700 em 1.º; dupla (14) 101$700; placés: Ugerê .... 25$200; Clipper 51$400.

Tempo: 105" 2|5.

Tempo: 105" 2|5.

Total das apostas: 43:510$000

Criador: Antenor Lara Campos.

Tratador: Claudio Rosa.

RATEIOS EVENTUAES

1—1	Ugerê	359	45$700
	(2 Nuncio	832	19$700
2			
	(4 Enio..	124	132$500
	(3 Perigosa. ..	214	76$800
3			
	(5 Rosinario ..	217	75$700
	(6 Brincadeira .	165	99$600
4			
	(7 Clipper	144	114$100
	Total	2055	
12	.. ..	689	24$200
13	.. ..	149	112$000
14	.. ..	164	101$700
22	.. ..	186	39$700
23	.. ..	445	37$500
24	.. ..	243	68$600
33	.. ..	37	478$800
34	.. ..	103	162$000
44	.. ..	70	238$400
	Total	2086	

Ugerê foi a primeira a pular, mal o starter levantou o apparelho.

Entretanto, mais ligeiro, em pouco Nuncio passava pela filha de Middle West e se destacava um corpo. Ugerê se accommodou em segundo, seguida de Enio e Rosinario.

A pupilla de Claudio Rosa aguardou a recta para atacar o ponteiro e, realmente, mal entrou no tiro direito carregou sobre o filho de Impartial.

Nuncio antes das geraes estava irremediavelmente batido.

Emquanto isso, Ugerê fugia na vanguarda e transpoz a meta facilmente com dois corpos sobre Clipper, que embora avançasse muito no final não chegou a incommodar a ganhadora.

4ª CARREIRA

606 Premio "Oswaldo Aranha" — Animaes nacionaes de 4 annos — Pesos da tabella — 1.200 metros — Premios: réis 5:000$, 1:000$ e 500$.

GABINO, masc., castanho, 4 annos, Rio de Janeiro, Ministro e Amphora, do sr. Adhemar F. A. Fonseca, 56 kilos, Geraldo Costa . 1.º
Cabo Frio, 56 kilos, R. Freitas 2.º
Grey Girl, 54 kilos, D. Ferreira, ap. 3.º
Milagre, 56 kilos, O. Maria 0
Myrna, 54 kilos, J. Mesquita 0
Liber, 54 kilos, B. Cruz .. 0
Nina, 54 kilos, O. Coutinho 0
Queridinha, 54 kilos, J. Santos 0

Ganho por pescoço; do 2º ao 3º, um corpo.

Rateios: 21$500 em 1º; dupla (14) 36$400; placés: Gabino 10$100; Cabo Frio 10$200; Grey Girl 10$200.

Tempo: 80".

Total das apostas: 47:470$.

Criadores: A. e A. L. S. Werneck.

Tratador: Fernando Schneider.

RATEIOS EVENTUAES

	(1 Gabino . ..	377	21$500
1			
	(2 Queridinha .	27	690$800
	(3 Myrna	106	178$200
2			
	(4 Nina	81	233$200
	(5 Grey Girl ..	355	53$200
3			
	(6 Liber	109	173$300
	(7 Milagre . ..	92	205$700
4			
	(8 Cabo Frio ..	715	26$400
	Total	2362	
11	.. ..	28	576$000
12	.. ..	211	76$400
13	.. ..	652	26$200
14	.. ..	443	36$400
22	.. ..	9	1:792$
23	.. ..	107	150$700
24	.. ..	152	106$100
33	.. ..	65	248$100
34	.. ..	300	53$700
44	.. ..	49	329$100
	Total	2016	

Myrna e Gabino sairam em luta pela vanguarda, que cem metros após o pulo veiu a pertencer ao segundo. A filha de Ministro, porém, não deu uma folga ao seu irmão paterno, durante os primeiros quatrocentos metros, Grey Girl e Milagre se enfileiraram a seguir. Nessa ordem os quatro adversarios giraram a curva, com Gabino ainda na vanguarda.

Cabo Frio, que no pulo se atrapalhára, aproveitando-se de uma abertura dos seus inimigos na entrada da recta, appareceu em segundo, mal foram corridos os primeiros metros do tiro direito.

O filho de Stayer desde ahi passou a atacar com insistencia o leader, mas Gabino, resistindo bem a essa atropelada, conseguiu manter um corpo e com essa vantagem cruzou a méta na vanguarda.

5ª CARREIRA

607 Premio "Meuarco" — Animaes nacionaes — Pesos especiaes, com descarga para aprendizes — 1.400 metros — Premios: 4:000$, 800$ a 400$.

CANTO REAL, masc., castanho, 7 annos, Paraná, Ronden e Lady Cyl, do sr. R. Reis, 49|48 kilos, Herculano Soares 1.º
Urca, 48|49 kilos, J. Mesquita 2.º
Victoria Regia, 53|52 kilos, D. Ferreira, ap. 3.º
Violet le Duc, 52|51 kilos, O. Serra, ap. 0
Madureira, 56 kilos, L. Leighton 0
Ufal, 56 kilos, S. Batista . 0
Jardineira, 51 kilos, J. M. Ferreira 0
Cannes, 49 kilos, O. Coutinho 0
Filhinho, 50 kilos, J. Santos 0

Não correu: Mineral.

Ganho por cabeça; do 2º ao 3º, cabeça.

Rateios: 168$400 em 1º; dupla (24) 344$800; placés: Canto Real 32$; Urca 49$400; Victoria Regia 29$000.

Tempo: 93" 2|5.

Total das apostas: 53:150$.

Criador: Heitor Valente.

Tratador: Fernando Schneider.

RATEIOS EVENTUAES

	(1 Jardineira .	277	77$600
1			
	(2 Madureira .	280	77$000
	(3 V. Regia . .	121	178$100
2			
	(4 Canto Real .	128	108$400
	(5 V. le Duc ..	738	29$200
3	6 Ufal	897	24$000
	(7 Cannes . ..	79	272$900
	(9 Filhinho . .	42	513$300
4			
	(10 Urca	133	162$100
	Total	2695	
11	.. ..	106	175$600
12	.. ..	133	140$000
13	.. ..	915	20$300
14	.. ..	59	315$600
22	.. ..	36	517$300
23	.. ..	356	52$300
24	.. ..	54	344$800
33	.. ..	488	38$100
34	.. ..	155	120$100
44	.. ..	26	716$300
	Total	2328	

Muito ligeiro e prompto no pulo, Ufal esfusiou na deanteira, seguido de Urca, que cem metros depois da partida cedeu o segundo logar a Violet le Duc, emquanto Canto Real e Victoria Regia se enfileiravam a seguir.

Ufal veiu até o meio da recta na vanguarda, ponto onde foi dominado successivamente pelas eguas Urca, Victoria Regia e por Violet le Duc.

Estes tres animaes se envolveram numa luta renhida, quando em cima da meta foram surprehendidos pelo ataque de Canto Real, que conseguiu livrar cabeça sobre Urca, o que valeu o triumpho.

6ª CARREIRA

608 Premio "Polycarpo Sereno" — Animaes nacionaes de 4 annos, sem mais de duas victorias — Pesos da tabella — 1.500 metros — Premios: 4:000$, 800$ e 400$.

MEXICO, masc., castanho, 4 annos, R. G. do Sul, Chrysanthemo e Bonina, do Esp. C. P. Coelho e C. B. Castro, 56 kilos, H. Soares, ap. 1.º
LUTANDO, masc., alazão, 4 annos, S. Paulo, Big Star e Burleta, do sr. Horacio O. Soares, 56 kilos, Domingos Ferreira, ap. . 1
Qui-ta-tá, 54 kilos, L. Leighton 3.º
Cambraia, 54 kilos, O. Coutinho 0
Onyx, 56 kilos, G. Costa .. 0

Não correu: Patuska.

Empate em 1º; o terceiro a dois corpos.

Rateios: de Mexico 17$300; de Lutando 18$700; placés: Mexico 10$400; Lutando 10$400.

Tempo: 99" 1|5.

Total das apostas: 51:470$.

Criador de Mexico: O. A. Peixoto.

Criador de Lutando: A| F. Camargo.

Tratador de Mexico: W. Costa.

Tratador de Lutando: o proprietario.

Total geral das apostas: réis 247:070$000.

Total geral dos concursos: 55:450$000.

Pista de areia: leve.

RATEIOS EVENTUAES

1—1	Mexico . ..	590	33$100
2—2	Lutando . .	506	35$200
4—4	Cambraia ..	482	41$200
	(5 Qui-ta-tá . .	320	62$100
5			
	(6 Onyx . . .	578	31$300
	Total	2485	
12	.. ..	451	44$200
14	.. ..	209	95$500
15	.. ..	483	41$300
24	.. ..	320	60$500
25	.. ..	462	43$200
45	.. ..	359	55$600
55	.. ..	212	94$100
	Total	2496	

Onyx, Cambraia e Mexico, mal o starter accionou o apparelho, sairam em luta pela posse da vanguarda que afinal veiu a pertencer ao ultimo.

Cambraia collocou-se a seguir, emquanto Onyx deixava passar Lutando e Qui-ta-tá, ficando em ultimo.

Esta ultima egua esteve no final da grande curva momentaneamente no segundo posto.

Ao entrar na recta, Lutando dominou Cambraia e Qui-ta-tá e atacou o leader.

Os dois adversarios, desde as geraes até o disco lutaram encarniçadamente e sem vantagem a olho nú para qualquer um.

Consultado o olho mecanico, este accusou o empate entre ambos.

A hora da primeira carreira

A primeira prova da reunião de hoje, no Hippodromo Brasileiro, será corrida ás 13.30 horas.

O Classico "Ferreira Lage" tem a sua realização marcada para ás 15.40 horas.

O Concurso de Natal do Tijuca Tennis Club

Está despertando vivo interesse e enthusiasmo de todos os associados do Tijuca Tennis Club o "Concurso de Natal", instituido pela Commissão de Quadro Social, com a coadjuvação da directoria, no sentido de que augmente, cada vez mais, o numero de socios do querido club.

O Concurso vem obtendo resultados satisfatorios, esperando-se, por isso, uma grandiosa victoria dos tijucanos que o instituiram, em prol da grandeza do gremio cajuti. O interessante certame é o mais original. Basta dizer que tanto o proponente, como o proposto, estão habilitados a receber valiosos premios, cuja relação acompanhou as circulares ha dias enviadas aos associados, a respeito do assumpto.

Até agora já se tornaram membros da grande familia tijucana innumeros elementos da nossa alta sociedade.

A Thesouraria do club pede o comparecimento dos srs. Alacyr Frederico Werner, Murillo Sá Freire de Oliveira, José Neves Bastos, Eduardo Haddad, Afranio Figueiredo da Silva Jardim, José Sylvio de Souza, cel. Boanerges Marquesi, Arlindo Alvaro Teixeira Pinto, Sylvio José Monteiro, Sylvio Magioli dos Reis Maia, Jorge Adayme, Luiz Augusto Pargas Rodrigues, Augusto de Magalhães Moreira, afim de receberem a autorização que lhes dará direito aos respectivos tickets para o sorteio de fevereiro.

Em Figueira de Mello o Match São Christovão x America

THADEU recebendo um apanhado de flôres

O São Christovão enfrentará hoje á tarde o America.

O prélio deverá ser realizado em Figueira de Mello e certamente terá a presencial-o regular publico.

O match surge como revanche, uma vez que os rubros querem vingar-se do fracasso que lhes foi imposto no turno.

Conscios das suas responsabilidades, querem os sanchristovenses levar de vencida o team de Thadeu, para confirmarem o successo anterior.

O prélio, apezar das situações dos seus participantes, com grande numero de pontos perdidos, á margem do campeonato, reveste-se de certo interesse.

Com as performances que ambos cumpriram ultimamente o confronto apparece como equilibrado A posição em que o S. Christovão está precisa ser solidificada, emquanto que o America não quer desperdiçar as credenciaes que o cotejo com o Madureira lhe poporcionou.

Assim sendo, é de esperar-se exito no prélio de logo mais em Figueira de Mello, tendo se em vista as caracteristicas que cercam o embate.

A tarefa da arbitragem estará confiada ao sr. Mario Vianna, ex-juiz de segunda categoria.

As equipes alinhar-se-ão de inicio com as ordens:

S. CHRISTOVÃO — Magdalena, Hernandez e Oswaldo; Picabéa, Dódó e Affonsinho; Roberto, Villegas, Nelson, Nestor e Carreiro.

AMERICA — Thadeu, Della Torre e Badu'; Allemão, Og e Possato; Ary, Carolla, Placido, Hortencio e Pirica.

Frutos da Ultima Temporada Internacional de Basket-ball

Entrará em vigor de amanhã em deante, o novo criterio de saida de fundo, logo após a conquista de uma cesta

No dia seguinte á retumbante victoria do C. R. Botafogo sobre a representação norte-americana de bola ao cesto, os jornaes noticiaram uma entrevista do "coach" yankee James Tobin, o qual entre outras coisas allegava ter sido causa do revés dos seus o facto dos players brasileiros empregarem a saida de fundo após a conquista de uma cesta, sem o consentimento do arbitro.

Desejava Mr. Tobin, que logo após a conquista de uma cesta, o arbitro recollocasse a bola em jogo, entregando-a ao elemento adversario mais proximo. Tal desejo, como era natural repercutiu em todos os meios cestobolisticos, pois adoptar esse criterio, traria em consequencia sensiveis alterações na nossa maneira de jogar.

O proprio arbitro Haroldo Oest que controlou todas as pelejas em que interviram os norte-americanos achou interessante e algo ingenuo essa pretensão pois a entrega da bola a um litigante accarretaria grande atrazo para o jogo tornando-o monotono

Todavia vingou a pretensão dos yankees E, na 2ª exhibição, viu-se os arbitros empregar o novo systema de saida de fundo.

SATISFEZ

Embora recebido com certa incredulidade por parte do publico, satisfez plenamente o novo criterio que se teria a adoptar.

APPROVADO PELA L. C. B.

O sr. A Reis Carneiro, approvou a seguinte decisão do Departamento Technico:

O art. 9.º da Regra VI diz o seguinte:

"Depois da obtenção de uma cesta de campo, ou cesta proveniente de um lance livre ou ultimo lance livre, se mais de um fôr concedido, motivado por falta pessoal, a bola será reposta em jogo da seguinte forma: Immediatamente após a conquista da cesta o arbitro indicará quem a fez e o valor da mesma, Entregará, então, a bola a um jogador do quadro contrario, que reporá a bola em jogo em qualquer ponto da linha final da sua zona de defesa, logo que o arbitro declare a bola em jogo fazendo soar o seu apito.

Applicam-se a este artigo todos os dispositivos referentes a bola fora de campo."

— E' portanto obrigatorio que, em taes casos, os juizes entreguem a bola, para ser reposta em jogo fora de campo na linha final mais proxima, a um jogador do quadro contra o qual a cesta fôr obtida.

BOLA AO ALTO

Em vista do que dispõem o art. 6.º da Regra VI, e art. 11.º da Regra XII, não é permittido a qualquer dos dois jogadores que pulam, em casos de bola ao alto no centro ou em qualquer outro logar do campo, SEGURAR a bola, antes que a mesma toque o chão, ou qualquer um dos oito jogadores restantes.

A cada um dos jogadores que pulam só é licito tocar a bola, sem SEGURAR, duas vezes no maximo. Quatro toques na bola, antes della tocar o chão, ou qualquer um dos oito jogadores restantes, são permittidos aos jogadores que pulam, sendo dois, para cada um. A bola só poderá ser SEGURA por qualquer um dos jogadores que pulam, após ser tocado o chão ou qualquer dos oito jogadores restantes.

Estas interpretações das Regras entrarão em vigor immediatamente.

O Que Diz a Agencia Nacional do Jogo Entre o Botafogo e o Santos

PERACIO

SANTOS, 19 — O estadio de Villa Belmiro teve, hontem, uma das suas mais brilhantes noites, não sómente pela victoria que obteve o club local, como tambem pelo facto de ter sido a partida entre o Santos e o Botafogo, uma verdadeira pugna esportiva, em toda a extensão da palavra.

O procedimento de todos os jogadores em campo, a lisura e cordialidade de suas jogadas, foram motivo de justo jubilo do publico apreciador do football de Santos. Completando o exito da exhibição as dependencias do estadio alvi-negro estavam lotadas, por um publico enthusiasta e que soube reconhecer os méritos dos dois quadros, não lhes poupando applausos quando elles mereciam, sem distincção de corrente.

A partida agradou sobremaneira correspondendo á expectativa com que era aguardada. Viu-se um football limpo e movimentado. Lances intelligentes, coordenação de jogadas e preparo em conjunto fizeram do encontro Santos x Botafogo, um espectaculo completo.

O quadro visitante se exhibiu da maneira mais conveniente possivel. Actuou bem, desde o primeiro minuto ate ao final da partida. Para demonstrar os seus méritos, basta dizer que, apesar do Santos ter jogado uma partida de gala, conseguiu o club visitante equilibral-a como bem diz a differença de contagem a qual foi subindo em constantes empates, até que, finalmente, o Santos aos 37 minutos do segundo tempo, obtem o ponto do triumpho. Apesar do jogo ter sido equilibrado o club local fez jús a victoria, por ter sido sua actuação perigosissima, com enorme visão do arco, no qual levou vantagem sobre o seu competidor.

Do Santos, apesar de todos os jogadores terem actuado muito bem é justo fazer resaltar os mérito de Gyro, Neves, Gracin, Moram e Remo, que conseguiram supplantar os seus companheiros.

Do quadro visitante, Lino, Nariz, Martin, a ala Peracio-Patesko e C. Leite, foram os mais que sobresairam.

O primeiro tempo terminou favoravel ao Santos, por contagem minima.

O tento foi feito por Gradim aos 40 minutos de jogo, da seguinte forma — ha uma falta favoravel ao Santos, Batida, a bola vae a Moran que passa a Gradin. O centro-média santista está adiantado, tendo pela frente Martin, Enfrenta o adversario, fintando-o. Approxima-se do arco e desfere violento tiro. Era a abertura da contagem.

Aos 2 minutos do segundo tempo, o Botafogo empata a partida. Peracio e Patesko conduzem a bola ao campo do Santos, Peracio, vendo Paschoal desmarcado, entrega-lhe a bola, Este shoot enviezado, igualando a contagem.

Aos 4 minutos, o club local volta a modificar o "placard". Menuti organiza uma vançada, conduzindo a bola pela sua extrema. Finta Nariz, fechando sobre o arco. Barrado por Lino, entrega a René que, na corrida, despacha a bola, para marcar o segundo tento do Santos. Volta o Botafogo a empatar, aos 26 minutos, Patesko bate uma falta da altura da linha média do campo adversario. Collocando magistralmente a bola dentro da area, Carvalho Leite entra e, de "bate prompto", consigna o ultimo ponto do seu quadro.

Aos 37 minutos o Santos assegura a victoria. Canali faz falta em Menutti, na altura da sua posição. O proprio Menutti bate.

Nariz, pula para alliviar, de cabeça, entregando a bola a Tom Mix, pois sua cabeçada foi fraca. O extrema do Santos atira encerrando a contagem.

Antes do inicio do jogo, foi entregue pelo club local, uma flammula á delegação do Botafogo.

Arbitrou a partida o sr. Menotti Cataldo, cujo trabalho agradou.

Foi a seguinte a organização dos quadros:

SANTOS — Cyro; Neves e Bompeixe; Figueira, Gradin e Paim; Menutti, Moran, Rene (Zé Carlos), Remo e Tom Mix.

BOTAFOGO — Diogenes; Lino e Nariz; Zézé, Martin e Canalli; Paschoal, Carvalho Leite, Chemp, Peracio e Patesko. — (A. N.).

Satisfacção

POR mais delicada que seja a pelle e resistente que seja a barba, sua satisfacção será completa si usar a *legitima*

LAMINA Gillette
GILLETTE AZUL
90

Inicia-se amanhã o returno do Campeonato de Basket-Ball

Reiniciar-se-á amanhã o Campeonato de Basketball com a realização dos seguintes jogos:

GRAJAHU' T. C. X OLYMPICO CLUB

Rink da Avenida Eng.º Richard

M. R. Santos — Arbitro do 2.º e fiscal do 1.º jogo.

Edson Mitrano — Arbitro do 1.º e fiscal do 2.º jogo.

Sylvio W. Guimarães — Chronometrista.

Albino Pinheiro — Apontador.

Clicio Batalha — Delegado.

CLUB DOS TABAJARAS X I. S. P.

Rink da Av. João Luiz Alves

Sylvio Pinto — Arbitro do 2.º e fiscal do 1.º jogo.

Georges Gerard — Arbitro do 1.º e fiscal do 2.º jogo.

Oswaldo Lemos Coelho — Chronometrista.

Arlindo Botelho — Apontador.

Juvenal M. da Costa — Delegado.

AMERICA F. CLUB X OLARIA A. C.

Gymnasio da rua Campos Salles

Sylvio Fonseca — Arbitro do 2.º e fiscal do 1.º jogo.

Kleber de Carvalho — Arbitro do 1.º e fiscal do 2.º jogo.

Octavio Moraes — Chronometrista.

Nelson J. Adriano — Apontador.

Ary M. de Carvalho — Delegado.

Adiado o Torneio Initium de Water-Polo da L. N. R. J.

Em consequencia de não ter sido prompto o material para a demarcação da piscina do C. R. Guanabara, a Liga de Natação viu-se obrigada a transferir o Torneio Initium de water-polo que se deveria effectuar hoje, ás 9 horas.

Os Sports na Light

Proseguirá hoje o Campeonato de Football do Departamento de Contas de Consumidores da Light, com o jogo Cobrança "B" x Ledger, ás 5 horas na cancha de José Patrocinio.

Em Jogo, Ante o Madureira, a Invencibilidade do Vasco

Em cumprimento á tabella do returno, o Vasco irá á cancha de Domingos Lopes enfrentar o Madureira.

O gremio cruzmaltino collocará em jogo a sua invencibilidade, mantida á custa de bôas performances.

Frente ao tricolôr suburbano os vascainos terão que se haver com denodo, para não serem surpreendido, embóra esteja apontado como favorito.

As caracteristicas que o prelio apresenta dão margem aos mais desencontrados prognosticos.

A campanha que o Vasco vem mantendo no actual certame é invejavel.

Actuando com certa regularidade e precisão, o club de Villadonica tem-se imposto aos seus adversarios.

Credenciado pelo factor invencibilidade, o Vasco apparece agigantado em gramado e o producto das suas actuações está reflectido nos quatro pontos perdidos que tem. Pelejando com adversarios de classe, sómente esteve ás portas da derrota com o Bomsuccesso e Fluminense, onde factores diversos contribuiram para a modificação dos "placards"

Apontado como certo vencedor no confronto de hoje, demonstra cabalmente o valor

JOEL

da sua equipe, muito embora saibam os seus integrantes que qualquer descuido lhes seja inuvoravel. Um revés inesperado poderá surgir, mesmo tendo-se em conta que o Madureira não inspire receio ao cartel convincente em poder dos vascainos.

Na maioria das vezes que têm se encontrado Vasco x Madureira forneceem aos espectadores momentos de sensação, e os suburbanos já têm triumphado por contagens altas o mesmo succedendo aos vascainos.

Presentemente o desequilibrio de forças é flagrante, estando o Madureira com elevado numero de pontos perdidos.

Caso o Vasco perca ficará em igualdade de condições com o Flamengo e Botafogo, o que lhe diminuirá as possibilidades ao titulo maximo; todavia, essa supposição é quasi que irrealizavel. A nosso ver o Vasco se desincumbirá com galhardia no compromisso de logo mais.

A arbitragem estará á cargo de José Pinto Lopes (Badu') e os teams, de inicio, deverão apresentar as ordens seguintes:

VASCO:

Joel — Jahu' e Florindo — Oscarino — Aziz e Argemiro — Orlando — Alfredo — Gabardinho — Villadonica e Luna.

MADUREIRA:

Alfredo — Norival e Cachimbo — Gringo — Paulista e Alcides — Adilson — Baleiro — Ozéas — Amaro e Julinho.

Cyclistas em Competição

As provas de hoje no campo de São Christovão — O Cycle Vicente de Carvalho é o promotor

Promovida pelo Cycle Club Vicente de Carvalho, o valoroso club com séde na estação que lhe empresta o nome, realiza-se hoje no campo de São Christovão a competição do calendario da Liga Carioca de Cyclismo, com o concurso de todos os seus filiados.

O PROGRAMMA

As provas que terão inicio ás 13,30 horas obedecerão ao seguinte programma:

1a prova — Estreantes — 5 voltas — Premios: medalhas de vermeil, prata e bronze.

2ª prova — 1.000 metros — partida com impulso — Premios: medalhas de vermeil, prata e bronze.

3ª prova — 1a categoria — 40 voltas — Premios: medalhas de vermeil, prata e bronze.

5ª prova — 3ª categoria — Honra — 20 voltas — Premios: medalhas de vermeil, prata e bronze até ao 5º collocados.

Medalhas de vermeil, prata e bronze aos cinco melhores collocados do C. C. V. C.

Após a realização da ultima prova serão entregues os premios aos vencedores.

INSCRIPÇÕES

As inscripções poderão ser feitas até quinze minutos antes da realização de cada prova, devendo os concorrentes estarem devidamente registados na L. C. C. M.

ESTA' DOENTE?

Quer saber o que tem? Remetta pelo Correio para Caixa Postal, 4152 — São Paulo — nome, edade e residencia.

Novas acquisições para a equipe infanto-juvenil do Fluminense

SOLICITADA A TRANSFERENCIA DOS NADADORES DEMETRIO BEZERRA E OSCAR J. GRIFFITHS DA SILVA

A approximação do 5º Concurso Aquatico veio trazer uma movimentação extraordinaria aos meios respectivos. Essa excitação communicou-se aos circulos officiaes, e, no que diz respeito á s transferencias, tem havido algo na L. N. R. J.

Hontem, os nadadores da classe infanto-juvenil, Demetrio Bezerra e Oscar J. Griffiths da Silva, respectivamente do C. R. Flamengo e do C. R. Botafogo, solicitaram a sua transferencia para o Fluminense F. Club.

Este reforço para a equipe de natação do gremio das Laranjeiras é assás valioso, pois ambos reunem optimas qualidades e as suas possibilidades são vastas.

E, segundo rumores que se accentuam, não serão estes os unicos reforços que o Fluminense receberá até o Campeonato Carioca...

Elaborada a tabella do Returno do Campeonato de Basket-Ball

GRAJAHU' x OLYMPICO A PELEJA MAXIMA DA RODADA DE AMANHA

De accordo com sorteio feito na séde da L. C. B. foi elaborada a tabella para o returno do Campeonato de Basketball.

E' o seguinte o programma de jogos da serie "B" e "A" do "Grupo Brown".

Amanhã: B — Grajahú T. C. x Olympico Club; Club dos Tabajaras x I. S. P.; America F. C. x Olaria A. C.

Dia 22: A — C. R. Botafogo x C. R. do Flamengo; Botafogo F. C. x Fluminense F. C.; A. A. Portugueza x Bomsuccesso F. C.

Dia 28: B — I. S. P. x Olympico Club; Olaria A. C. x Grajahú T. C.; America F. C. x Club dos Tabajaras.

Dezembro 1: A — Fluminense F. C. x C. R. Botafogo; C. R. do Flamengo x Bomsuccesso F. C.; Botafogo F. C. x A. A. Portugueza.

Dezembro 5: B — Olympico Club x Club dos Tabajaras; Grajahú T. C. x America F. C.; Olaria A. C. x I. S. P.

Dezembro 8: A — C. R. Botafogo x Botafogo F. C.; C. R. do Flamengo x A. A. Portugueza; Fluminense F. C. x Bomsuccesso F. C.

Dezembro 12: B — Olympico Club x America F. C.; I. S. P. x Grajahú T. C.; Club dos Tabajaras x Olaria A. C.

Dezembro 15: A. A. Portugueza x C. R. Botafogo; C. R. do Flamengo x Fluminense F. C.; Bomsuccesso F. C. x Botafogo F. C.

Dezembro 19: B — Olympico Club x Olaria A. C.; Club dos Tabajaras x Grajahú T. C.; America F. C. x I. S. P.

Dezembro 22: A — C. R. Botafogo x Bomsuccesso F. C.; Botafogo F. C. x C. R. do Flamengo; Fluminense F. C. x A. A. Portugueza.

Foi transferido o Torneio Initium de Water-Polo para o dia 27

A Liga de Natação do Rio de Janeiro, na impossibilidade material de fazer realizar o seu 1.º Torneio Initium marcado para hoje, vem de transferir o mesmo para o proximo domingo dia 27 do corrente, as mesmas horas e local.

O motivo da transferencia justifica-se plenamente, pois, apezar de todos os esforços empregados pela directoria da L. N. R. J. não foi possivel ultimar a demarcação do campo, a qual é feita pelo systema fluctuante, visto a piscina do Guanabara ter dimensões superiores ás do campo de jogo. Os adeptos do violento sport, não perderão por esperar, pois só assim as equipes disputantes terão mais tempo para seu preparo trazendo assim mais brilhantismo ao referido Torneio.

Uma Cesta de Natal em Cada Lar

Quer V. S. ter um Natal confortavel e economico?

Seja previdente, adquirindo uma CESTA DE NATAL que, pelo nosso plano de SORTEIOS póde ficar-lhe quasi de graça. CESTAS desde 82$ até 600$ em modicas prestações mensaes.

Empresa Sul Americana

Distribuidora de Cestas de Natal

AV. RIO BRANCO, 9-2.º andar — Sala 278

Tel. 43-4753

A GRANDE ILLUSÃO

O trabalho magnifico dos dois famosos astros:

ERIC von STROHEIM e JEAN GABIN (creador de PEPE O-MOKO)

ENTRA AMANHÃ, GLORIOSAMENTE, NA SUA SEGUNDA SEMANA!

PATHÉ PALACIO

"A Epopéa Do Jazz" — O Maior Deslumbramento Musical De Todos Os Tempos

Alice Faye numa scena de "EPOPE'A DO JAZZ" que a Fox nos dará 2ª-feira

Um delicioso instante deste soberbo romance musical da 20th Century-Fox com Tyrone Power, Alice Faye e Don Ameche nos principaes interpretes cuja apresentação ao nosso publico será ainda este mez.

Film admiravel, 100% musicado, mas uma musica evocativa da inspiração de Irving Berlim — "A Epopéa do Jazz", que vem marcando records incriveis de bilheteria nos Estados Unidos, aqui no Brasil irá tambem e por certo continuar a carreira brilhantissima, nada faltando para seu agrado, tendo como tem, as lindas melodias e um trio de astros, como Tyrone Power, Alice Fay e Don Ameche...

"A Grande Illusão" e o seu grande successo no Pathé Palazio

Arrefece o caso da Tchecoslovaquia... Ha poucas semanas o mundo esteve em pé de guerra porque todos queriam... a paz!

Sim! Todos queriam sinceramente a paz, embora dentro da velha formula — si vis pacem... ridicularizada pela ironia de La Fontaine.

Mas... oh! parto da montanha! A Sudetlandia ficou allemã, os Lords puzeram a viola no sacco, a França continuou a discutir gabinetes, Mussolini fez ensinar o passo romano. Roosevelt fez mais um discurso democratico, na Hespanha houve varios combates finaes, o Mexico deu alguns gritinhos é preciso reformar o coração humano. Uma Liga das Nações firmada em fundo juridico, em Direito Internacional, principios de não-aggressão ou coisa que o valha, nada realizará.

E' preciso uma liga de sentimento humano, de fraternidade, fundamentada no direito alheio, na idéa de collaboração sem primazia, nos mais altos sentimentos de justiça. "E' mais glorioso vencer o inimigo pela justiça que pelas armas", disse Cicero ha mais de dez seculos.

E eu, nas minhas cogitações, convenço-me de que o mundo caminha para a razão inversa dessas palavras... A paz virá... contra o imperialismo britannico, o Japão continuou a campanha contra a sua super-população matando seus subditos na China e o mundo continuou no velho rythmo, embalado na doce illusão de alguns tratados que vieram dar um pouco de lyrismo ao aspecto mundial...

Entretanto, no recondito da alma os odios permanecem. As ambições humanas continuam a cultivar o virus marcial e o amigo de hoje bem poderá ser o inimigo de amanhã... E, no fundo, todos querem a paz! Porém, essa paz que ha seculos a humanidade anseia, ainda não virá.

Antes de reformar o mundo mas, no anno 2.000, se se cumprir a prophecia do juizo final...

Isso, entretanto, não arrefece o ideal de paz universal.

"A Grande Illusão", o grandioso film da "Alliança", que o Pathé Palacio vae exhibir, é uma obra magnifica, onde, no desenrolar das mais emocionantes scenas de fraternidade, amor e infortunio, esse ideal transparece como o sonho supremo da humanidade.

Jean Gabin, o notavel interprete de "A grande illusão" que entrará amanhã na sua gloriosa segunda semana

Dr. Walter B. Moreira

Molestias de utero, ovarios, partos e operações

RES.: FERREIRA DE ANDRADE, 12 — Tel. 29-2450

CONS.: ARCHIAS CORDEIRO N.º 198-sob.

"Matinée" Infantil Hoje, No Metro A's 10 Horas

Em homenagem aos fans de **Bartholomew** e **Mickey Rooney**, os heróes de "O Pequeno Petulante" (Lord Jeff), seu actual cartaz, o Metro realizará, hoje, matinée infantil ás 10 horas.

Será assim, festiva a manhã, hoje, no ambiente confortavel do Metro. Seu amplo e luxuoso salão de projecções abrigará um semnumero de enthusiastas do "little lord" e do "criançola". Mas além desses dois, outros elementos interessantes apresenta "O Pequeno Petulante" (Lord Jeff) num enredo intessantissimo, muito humano, que afinal se destina a encantar as pessoas de todas as idades, o que aliás tem acontecido desde a sua apresentação quarta-feira ultima.

DOENÇAS DO ESTOMAGO, INTESTINOS, FIGADO E NERVOSAS — RAIOS X.

PROF. RENATO SOUZA LOPES

Regimes dieteticos. Obesidade Diabetes. São José, 83-6.º — Tel. 22-7227

Rosemary, Lola Lane e Dick Powell commandando o "cordão" de "Hollywood Hotel" que a Warner exhibirá no Plaza, a partir de amanhã

"Hollywood Hotel" não é apenas uma comedia musical com um enredo interessante, mas muito mais do que isso. E tambem, a apresentação genuina de como se executa a diffusão de um programma radiophonico, no coração de Hollywood.

Ha, approximadamente, trez annos que se começou a irradiar, semanalmente, um programma que se intitula "Hollywood Hotel". Como figura principal surgia nesse programma Dick Powell que, mais tarde, foi forçado a renunciar devido a seu constante labor no studio da Warner. Desde seu inicio, até hoje, as mais notaveis estrellas e astros da Mecca Cinematographica desfilaram ante o microphone, para prestar sua collaboração ao programma local. Agora a Warner Bros fez uma fiel reproducção do salão das Orchideas, com todo seu luxuoso mobiliario, para offerecer aos "fans", em seus minimos detalhes, uma d'essas monstruosas transmissões.

Se desejam conhecer, verdadeiramente, um grande studio de transmissões radiophonicas, do coração de Hollywood, não podem perder essa super-musical, que nos descreve, ainda, o romance de Rosemary Lane e Dick Powell, assim como as mil peripecias e aventuras, que cercam esse romance dos que procuram gloria e fortuna na cidade cinematographica.

Não percam esses 104 minutos de alegria e diversão! Ouçam o mais emocionante e moderno em musica syncopada e bellissima. Admirem um vislumbre de vida nocturna no coração de uma radio-diffusora americana e gozem, ainda, tornando a ver, em optimos desempenhos: Lola Lane, Glenda Farrell, Hugh Herbert, Frances Langforx, Allan Mombray, Mabel Todd, Grant Mitchell, etc.

Duas duzias de estrellas, duas grandes orchestras, dois espectaculos sumptuosos se reunem na producção "Hollywood Hotel", que a Warner Bros vae apresentar, amanhã, no Plaza.

Rosemary Lane que apparecerá ao lado de Dick Powell em "Hollywood Hotel" que o Plaza estreará amanhã

Clinica Medico Cirurgica do

Dr. Americo Caparica

CONSULTORIO
RUA VISCONDE DO RIO BRANCO, 31
Elevador — Telep. 22-2949
Diariamente das 4 ás 7 hs.
RESIDENCIA:
R. PAULO FRONTIN, 163
2.º andar — Tel. 22-7801

Os Nomes De Fred Astaire e Ginger Rogers Significam: Musica, Alegria, Originalidade E Dansas Sensacionaes!

Fred Astaire e Ginger Rogers em "DANSE COMMIGO" que o Palacio nos dará brevemente

Se falarmos em musica, alegria, originalidade e dansas sensacionaes, todos saberão que queremos nos referir á Fred Astaire e Ginger Rogers, os bailarinos que têm aos seus pés o coração do mundo... Seus nomes estão ligados aos mais esplendidos momentos que já se tenha passado deante de uma téla... Seus antigos films são inesqueciveis, suas dansas lembradas com saudade e suas musicas cantadas ainda hoje.

E' por isso que constitue o maior prazer de um "cinegoer" ver annunciado um novo film da querida dupla. E' é, ainda por isso que todos estão aguardando com uma ansia mal contida, o proximo dia 12, quando a RKO Radio apresentará no Palacio Theatro, "Danse commigo" (Carefree), o film que marca a reunião de Fred o Ginger, depois de uma bastante longa separação. Irving Berlin compoz o "score" musical. Pandro S. Berman produziu. Mark Sandrich dirigiu e Fred Astaire criou as dansas dessa admiravel comedia musical que assistiremos no proximo dia 12.

20:335$000

Para os leitores do DIARIO CARIOCA

Sem mappas e sem dispendio de um real

E' O NOSSO PRESENTE DE ANNO BOM

SORTEIO EM 31 DE DEZEMBRO DESTE ANNO

1.º Premio — Um terreno prompto para construcção na aprazivel Ilha do Governador no valor de	5:212$500
2.º Premio — Idem, no valor de	5:122$590
3.º Premio — Um Carnet de Credito dos grandes estabelecimentos da "A Capital" no valor de	3:000$000
4.º Premio — Um Carnet de Credito da "A Capital" no valor de	1:000$000
5.º Premio — Idem no valor de	1:000$000
6.º Idem, idem no valor de	500$000
7.º Idem, idem, no valor de	500$000
8.º Idem, idem, no valor de	500$000
9.º Idem, idem, no valor de	500$000
10.º ao 39.º — 30 Carnets da "A Capital no valor de 100$ cada	3:000$000

20:335$000 EM 39 PREMIOS

Condições:

Bastará que o nosso leitor colleccione 10 coupons de numeros differentes para trocal-os por um cartão numerado para o Sorteio. Os coupons serão publicados diariamente a partir de 1.º de Novembro até 30 de Dezembro.

A troca será iniciada em 14 de Novembro das 12 ás 18 horas na redacção do DIARIO CARIOCA na Praça Tiradentes, 77 e irá até 30 de Dezembro.

OS CARNETS DA "A CAPITAL"

Os grandes estabelecimentos da firma S. Carvalho & Cia. isto é "A Capital" (Avenida esquina de Ouvidor e 7 Setembro, esq. de Gonçalves Dias) possuem os melhores e mais variados artigos para senhoras, cavalheiros e jovens — Os seus Carnets de Credito são já sobejamente conhecidos do publico carioca e dos Estados proximos — O DIARIO CARIOCA offerecendo 10 contos em Carnets de "A Capital" offerece de facto um regio e utilissimo presente aos seus leitores. Ali os nossos leitores encontrarão:

Secção de Alfaiataria sob medida — Ternos em casemiras, linhos, tropical, smoking, casacas, dinner-jackets, etc., capas de gabardine e de borracha, guarda-chuvas, etc.

Secção de Camisarias — Camisas americanas, italianas, francezas, etc., em todos os tecidos, em todos os padrões — Cuecas, pyjamas modernos, lenços, meias francesas, americanas e nacionaes, grande sortimento de gravatas estrangeiras e nacionaes; ligas, cintos suspensorios, etc.

Secção de Senhoras — Tecidos em seda, lã e algodão, nacionaes e estrangeiros, estampados francezes.

Secção completa de lingerie — Luvaria — Grande variedade de Bolsas — Secção completa de malharia e artigos para banhos de mar — Capas de borracha, galochas e guarda-chuvas modernos — Objectos de adorno e para presentes.

TODOS OS COUPONS JA' PUBLICADOS DE NOSSO CONCURSO MENSAL, AINDA NÃO TROCADOS, SERÃO VALIDOS PARA O PROXIMO SORTEIO

Novembro-1938
Coupon N.
17
BRINDE DO
DIARIO CARIOCA

Aos interessados do interior nos Brindes do

DIARIO CARIOCA

Para que possam, com a maior brevidade, ser attendidos, queiram enviar-nos um envelope sellado, subscriptando o nome do concorrente, a rua, a cidade e o Estado.

Porte simples	$400
Porte registado	1$200
Porte expresso	1$600

Escrevam no envelope a palavra "BRINDE" para serem attendidos promptamente.

EXTRAORDINARIA

● O papel hygienico Gauze é feito de pasta cellulosa pura, identica ao algodão cirurgico. É extraordinariamente absorvente. Um processo exclusivo torna-o tão suave como o linho e liberta-o dos fragmentos de polpa de madeira. Além disso, é escrupulosamente esterilizado, para maior protecção. Peça-o pelo nome Gauze.

NORTHERN PAPER MILLS, GREEN BAY, WIS., E. U. A.

INSTITUTO ELECTRO-RADIOLOGICO

RAIOS X. ELECTRICIDADE MEDICA sob a direcção technica do Dr. JOSE' JULIO DA COSTA.
RUA DO OUVIDOR, 183. — 2º andar, salas 213 em deante.

ABACAXI COM CREME

Toma-se 1 abacaxi grande, descasca-se e corta-se ao meio no sentido do comprimento.

Arrumam-se as duas metades, ponta a ponta, num prato comprido.

Com uma faca bem afiada tira-se a parte dura do centro do abacaxi, ficando assim um sulco ao longo da fruta. Enche-se esta cavidade, em uma das metades, com salada de frutas e na outra com sorvete de creme e polvilhado de amendoas torradas.

VESTIDOS DE PRAIA - BLUSAS - MAILLOTS - CALÇAS PIJAMA - SHORTS - FRENTES UNICAS

A VENDA NAS PRINCIPAES CASAS

Para a sua ★ ★ mesa ★ ★

GELATINA DE MORANGOS

4 folhas de gelatina branca, 4 claras, 4 colheres de assucar, essencia de baunilha 5 gottas, 250 grs. de morangos, 1 chicara de leite. Ferve-se o leite e deixa-se esfriar. Batem-se as claras em neve e juntam-se ao leite frio, o assucar, a essencia e a gelatina desmanchada em 1|2 chicara dagua quente.

Toma-se uma fôrma lisa e enterra-se dentro do gelo picado numa vasilha e misturado com sal.

Arruma-se no fundo da fôrma uma camada de morangos, e põe-se por cima uma de gelatina. Deixa-se gelar um pouco, quando começar a endurecer põe-se uma camada de morangos e outra de gelatina, assim até encher a fôrma.

Deixa-se no gelo umas 3 ou 4 horas. Vira-se depois num prato de crystal e serve-se immediatamente.

Para sair da fôrma mergulha-se essa um minuto nagua fervendo.

PUDIM PRETO

250 grs. de manteiga sem sal, 2 chicaras de assucar, 150 grs. de chocolate em páo, e 5 ovos sendo 3 inteiros. Derretese a manteiga em banho-maria e tambem o chocolate que se esmaga com um garfo. Junta-se este á manteiga e mexe-se bem. Accrescenta-se depois o assucar e por ultimo os ovos.

Leva-se ao fogo brando durante 15 minutos, mexendo sempre sem deixar ferver.

Despeja-se numa fôrma untada de manteiga e vae ao forno regular durante 1 hora.

Deixa-se esfriar completamente e serve-se com um molho de baunilha. — Este pudim sendo gelado é delicioso.

CREME COM DAMASCOS

Com 3 chicaras de leite, 1 chicara de assucar, 4 gemmas e um pouco de baunilha faz-se um creme que não se deixa ferver. Juntam-se-lhe 4 folhas de gelatina branca, desmanchadas nagua fria e passa se numa peneira fina. Embebem-se ligeiramente em Rhum 250 grs. de palitos francezes.

Arruma-se numa fôrma lisa e quadrada. No fundo uma camada dos biscoitos que se cobre com geléa de damasco, em seguida outra dos biscoitos e geléa, assim até encher a metade da fôrma.

Derrama-se por cima, aos poucos, o creme até embeber bem os biscoitos Põe-se para gelar. Na hora de servir, vira-se da fôrma num prato de crystal e cobre-se todo com geléa e damascos, desmanchados com um pouco de Rhum tambem gelado.

BELLEZA PARA SUA PELLE

Sua cutis póde voltar a ser clara, suave e avelludada em 3 dias.

O creme Rugol dará á sua pelle o tom rosado e suave de um bébé. Antes de deitar-se applique V. S. este maravilhoso creme sobre a pelle. Elle penetra os póros, emulsiona as graxas e expulsa o sujo a poeira e todas as impurezas Depois de applical-o convém enxaguar o rosto. O Rugol combate o acné, as espinhas, os cravos e a excessiva graxa da pelle. Contráe os póros dilatados e com rapidez faz desapparecerem as manchas, pannos, a tez avermelhada ou amarellecida. Rugol branqueia a cutis de 3 tons em 3 dias

RUGOL

Theatro

PRIMEIRAS

"BOA NOITE, RIO!". NO CARLOS GOMES

A revista que Geyza e Jardel prepararam e que Jardel apresentou magistralmente, é desses espectaculos que fazem lembrar os melhores apresentados por esse animador de peças desse genero em suas temporadas passadas. Ninguem entre nós, sabe com mais acerto movimentar os seus artistas.

Cores, luzes, movimento, só Jardel sabe temperar para o encanto dos olhos e dos ouvidos. O scenographo Torres apresentou bellas scenas e Eva Stachino apresentou um guarda roupa de effeito.

Quatro figuras se destacam no espectaculo: Pepita Cantero, Lodia Silva, Eva Stachino e Manoelino Teixeira seguidos de perto por Marquize Branca.

A revista, póde-se dizer sem erro, que não tem um numero que não interesse. Graça, leveza, bailados bellissimos, onde sobresáe a arte de Sossof e Oterito, tudo agrada. Destaquemos a cortina de Eva Stachino, numa bebeda. A charge do samba na Favella, os tangos de Pepita, onde ella se revela a grande interprete da musica portenha e a inauguração do retrato, do homem, uma das criticas mais felizes destes ultimos tempos nas revistas. A revista deve permanecer grande tempo no cartaz, levantando assim a temporada do Carlos Gomes. Toda a cidade deve desfilar pela platéa do Carlos Gomes, porque o espectaculo é bom.

J. L.

"BAMBAS DA SAUDE". NO RECREIO

A nova peça do Recreio, estreada ante-hontem, sexta-feira, serviu para a volta de Maria Amorim ao palco, após sua longa temporada no microphone da P. R. A. 9.

"Bambas da Saude", a opereta do theatrologo Luiz Iglezias ora em scena no antigo theatro da rua Pedro I, escripta especialmente para aquella festejada actriz tem um enredo despretensioso, simples, simile ao de "Romance dos bairros" e, se não deu grandes opportunidades ao "rouxinol", da Radio Mayrink Veiga, de mostrar os seus recursos vocaes — posto que a musica de Martinez Grau parece resentir-se de certa expontaneidade — proporcionou-lhes, todavia, uma personagem que, desde o inicio desperta a sympathia do publico e o faz seguir interessado o seu trabalho.

Além da festejada cantora têm tambem papeis salientes Oscarito, Eva Todor, Pedro Dias, Margot Louro e Armando do Nascimento, como figuras centraes da historia que é realizada na peça.

Manoel Vieira, Léo Albano, Helena Halik, Odyr Odillon, Tamberlick e o bailarino Carlos Lisboa que apresentou interessante criação no "ballet" dos malandros, completam o conjunto e, embora em typos de pouca actuação, concorreram, mesmo assim, para o agrado de "Bambas da Saude".

Jota Efegê

LANÇAMENTO DA PEDRA FUNDAMENTAL DA "CASA ISMENIA DOS SANTOS"

Realizam-se hoje, diversas solennidades no Retiro dos Artistas; lançamento da pedra fundamental da "Casa Ismenia dos Santos"; entrega dos diplomas de socios honorarios da Casa dos Artistas aos srs. ministros Capanema e Ataulpho de Paiva, drs. Carlos Drummond de Andrade e Lourival Fontes e Adhemar Gonzaga; visita de cordialidade do "Orpheão Portuguez".

Foram convidadas as autoridades, sociedades congeneres, estações de radio, imprensa, empresas theatraes e artistas e auxiliares do theatro e similares, para os quaes reserva ligeiro lunch.

Haverá á 1 hora da tarde, transporte especial em frente á séde da Casa dos Artistas na praça Tiradentes.

É O POVO quem affirma que o Brahma Chopp é o mais gostoso... Todo o mundo o prefere... Qual a razão dessa preferencia? Uma palavra diz tudo: Qualidade... Tem um gosto delicioso, agradavel a todas as horas... Beba sempre Brahma Chopp, e bem gelado. Cada garrafa de Brahma Chopp equivale a momentos de verdadeiro prazer.

BRAHMA CHOPP
ENGARRAFADO

Livros

Primeiro Manual de Esperanto	2$000
Essencia e Futuro da Idéa de L. I.	4$000
Esperanto sem Mestre	4$000
Methodo de Esperanto	5$000
Esperanto-Modelo	5$000
Veterano? (todo em esperanto) ...	5$000

NAS BOAS LIVRARIAS

Edições da LIVRARIA DA FEDERAÇÃO — Av. Passos, 30. — Rio.

INTERIORES

MAPPIN STORES GOSTO INCONFUNDIVEL
MODICIDADE DE PREÇOS

PRAIA DE BOTAFOGO, 360
TELEPHONE 26-4015 Moveis - Tapetes - Decorações

Não Diga

Minhas Forças Não Voltarão Mais!

Ha um elevadissimo numero de mulheres, cuja existencia é uma verdadeira "via crucis", lutando sempre contra as enfermidades; sua vida e a de seus familiares se convertem em um verdadeiro martyrio.

São surprendentes, nestes casos os resultados do Vigonal, tonico valioso, criado para augmentar a vitalidade, enriquecer o sangue, fortificar os musculos e restaurar o systema nervoso.

Se a fraqueza de v. s. persiste, se a sua convalescença é prolongada, se os outros fortificantes não restabelecerem a sua saude, não desanime Faça v. s. uma cura com o Vigonal.

E' o tonico de grande poder nutritivo, que lhe restituirá a força, a saude e o vigor

Vigonal

GRACIE FIELDS • VICTOR McLAGLEN

Um film destinado a provocar as gargalhadas mais gostosas!

DELICIOSA SERIE DE CANÇÕES POPULARES SUL-AFRICANAS, POR UMA GARGANTA DE PRATA

IMP. ATE' 14 ANNOS

Exploração Industrial do Mamoeiro

(ESPECIAL)

Raros são os que em nosso paiz se dedicam ao cultivo do mamoeiro, no entanto é essa uma cultura das mais lucrativas, quando feita em larga escala.

A exploração industrial do mamoeiro dá margens a grandes lucros, pois é sabido que a papaina (leite dissecado do mamão), obtem no mercado preços compensadores, sendo um producto de larga applicação na therapeutica.

Tambem na fabricação de doces o mamão é muito empregado, prestando-se ainda a varias outras applicações.

O artigo que abaixo transcrevemos, publicado no "Boletim de Agricultura, Zootechnica e Veterinaria" da Secretaria da Agricultura do Estado de Minas, constitue uma synthese perfeita dos conhecimentos mais uteis para a cultura do mamoeiro e sua exploração industrial:

"Dentre os nossos frutos que melhores vantagens offerecem ao cultivador, destaca-se o mamão que, além do seu valor como alimento, constitue proveitoso recurso á industria na extração da papaina.

Fruto muito commum, era até pouco tempo quasi de nenhum valor, hoje, porém, dada a sua apreciação cada vez mais larga, desde a mesa humilde á de mais gosto requintado, e, principalmente pelo alto preço da papaina, muita gente já vê no cultivo do mamoeiro uma fonte assaz preciosa.

Como fruto de sobre-mesa e de regalo, o mamão se vem impondo com franca aceitação, alcançando nos mercados das cidades um preço verdadeiramente tentador.

Pouco exigente e humilde, o mamoeiro é encontrado em toda parte de nosso paiz, sempre carregado de frutos, não obstante o desprezo em que geralmente vive. As vezes de uma semente atirada negligentemente a um canto numa nesga de terra pobre, germina e cresce uma plantinha inteiramente alheia de cuidados e, um dia, a despeito da ingratidão do homem, offerece-se bondosamente, carregada de saborosos frutos.

Não conheço planta mais liberal.

O cultivo do mamoeiro, á vizinhança das grandes cidades, é um lucro certo, infallivel, porque ahi, não só os seus frutos terão prompto consumo como tambem porque a papaina, que é delle extraida, encontra immediata aceitação.

Tomando-se por base que cada mamoeiro dê no minimo 15 frutos, por anno, vemos que plantando-se 2.500 mamoeiros em quatro hectares de terra, teremos num anno 37.500 frutos que, vendidos no local ao preço de 100 réis dão 3:750$000.

Isso, porém é insignificante á vista do que podemos fazer, utilizando a papaina. Cada mamoeiro, dando uma media de seis frutos, dois litros de succo leitoso e custando o litro nunca menos de 10$000 achamos para os 2.500 litros de leite a bella somma de cincoenta contos de réis.

E 2.500 mamoeiros são o necessario para uma risonha tentativa, occupando apenas em cada hectare 623 pés, plantados a 4 metros em todos os sentidos.

Poucas culturas estadeiam tantas opportunidades, sendo que é de incontestavel vantagem para quem empregou o capital. Com os methodos modernos essa vantagem cresceu ainda, pois o mamoeiro plantado de galho produz em mezes.

Mesmo para os que residem no interior a cultura do mamoeiro é de notoria vantagem, porque se a producção não obtiver prompto consumo, poderá ser aproveitada na alimentação de suinos, o que constitue optimo recurso.

Não é esse, porém, o ponto capital, mas a extracção de papaina que é muito facil e póde ser conseguida por qualquer agricultor.

Extrae-se a papaina fazendo-se lesões nos frutos verdes que continuam no mamoeiro até o amadurecimento, sem prejuizo algum.

Uma vez extraida, a papaina póde ser transportada para onde se queira.

A cultura do mamoeiro interessa aos agricultores em geral e basta um pouco de iniciativa para tornal-a um exito em nosso meio agricola.

O mamoeiro, cujo nome scientifico é "Coria papaia L.", é originario dos tropicos americanos e foi levado pelos portuguezes para a Africa e Asia, onde hoje tem larga apreciação.

Os nossos selvicolas ha muitos seculos que conhecem a utilidade do succo leitoso do mamão e quando os portuguezes pisaram as nossas plagas encontraram entre os nossos indios o uso do mamão para amollecimento de carnes.

Isso era frequente e os selvicolas não só utilizavam os succo como envolviam a carne em folhas de mamoeiro para tornal-a tenra.

O succo do mamão contem cerca de 50% de papaina, que é um fermento de uso crescente no mundo terapeutico.

Com uma faca de marfim ou de osso, nunca de metal, fazem-se incisões longitudinalmente nos frutos a uma profundidade nunca superior a 4 milimetros.

O succo leitoso vae escorrendo numa vasilha apropriada e depois é posto a secar ao sol.

As gotas que ficam coaguladas nos frutos devem ser aproveitadas.

O vasilhame em que é posto o succo para secar ao sol deve ser raso e de grande superficie.

Como ficou dito acima, a extracção do suco não prejudica os frutos, uma vez que essa operação seja feita racionalmente, não se aprofundando os talhos além de 4 milimetros, porque do contrario os frutos poderiam apodrecer, quer pela invasão de germens, quer pela penetração da agua.

A operação póde ser repetida de 4 em 4 dias, até que os frutos fiquem esgotados.

E' preciso observar que o succo logo depois de retirado dos frutos deve ser posto a secar, porque, se isso não for feito, deteriora-se com facilidade, o que se conhece pelo cheiro desagradavel que desprende.

Aproveitam-se os dias de sol e logo pela manhã começa-se a extrair o succo, pondo-o a secar ao sol e nunca ao calor artificial.

A' tarde então estará quasi secco e poderá esperar sem inconveniente o dia seguinte, quando se completa a operação.

As vasilhas da secagem devem ter sempre pouca profundidade para que melhor se dê a coagulação que dá ao producto o aspecto de leite coalhado e um cheiro forte sem ser desagradavel.

Depois de prompto o producto é guardado em latas bem limpas para 3 a 5 kilos ou em vidros com tampa de esmeril.

O melhor meio é fazer a plantação utilizando galhos, mas para uma cultura extensa, com o intuito de extrair a papaina e a aproveitar os frutos para venda em grande escala, faz-se a primeira plantação usando sementes, porque seria difficil arranjar galhos de bôas plantas em numero consideravel.

Tendo, porém, o agricultor, facilidade de arranjar galhos para uma plantação superior a um hectare, é preferivel utilizal-os e opportunamente augmentar a superficie da cultura.

Não sendo, porém, possivel, escolhem-se as melhores sementes, aquellas provenientes de frutos grandes e sadios, as quaes são semeadas em caixões abrigados em girãos, de modo que, nascidas as plantinhas, fiquem equidistantes 15 centimetros mais ou menos.

Rega-se bem a sementeira e quando as plantinhas attingirem a altura de 20 centimetros, podem ser mudadas para os logares definitivos.

Corta-se então, 1/3 das folhas para evitar a demasiada evaporação, convindo deixar os peciolos (talos) que depois de murchos cairão naturalmente.

A razão de serem deixados os peciolos quando se córta 1/3 da folhagem para transplantação é porque o mamoeiro tem o tecido muito tenro e facilmente sujeito ao ataque de fungos.

No acto da transplantação protegem as raizes, arrancando-as envoltas com a propria terra da sementeira.

O terreno onde se faz a plantação definitiva deve ser arado e pulverizado e, sendo pobre, o agricultor poderá fertilizal-o aproveitando o estrume de curral.

Mesmo nas pequenas plantações convem virar o terreno á pá ou á enxada, estrumando-o convenientemente e se fôr secco regal-o com abundancia, pois o mamoeiro pelo seu rapido crescimento carece muita agua.

A capação do mamoeiro tem por fim evitar o seu demasiado crescimento e fazel-o esgalhar produzindo frutos melhores e mais abundantes.

Faz-se a mutilação quando a planta attinge a altura de 1m.50.

Córta-se na extremidade, tendo o cuidado de proteger a ferida com boa cêra ou barro adherente, afim de evitar a invasão de germens pathogenicos.

Feita a capação a planta emitte galhos após tres ou quatro semanas, os quaes são destacados para novas plantações ou aproveitados tambem em enxertia.

O mamoeiro sendo plantado de galho tem ainda vantagens de ir diminuindo as sementes de seus frutos, perdendo-as totalmente depois da quarta ou quinta geração.

Na plantação todos os individuos portadores de flores masculinas exclusivamente, devem ser eliminados, substituindo-os por estacas de um mamoeiro productivo.

Tem-se cuidado muito pouco de enxertia do mamoeiro, todavia depois que se tem usado a capação, vem tomando vulto a idéa de enxertal-o, aproveitando para isso os rebentos que surgem pelo effeito da capação.

Faz-se a enxertia quando se quer aproveitar o mamoeiro de excellente qualidade, cujos rebentos vão servir em uma nomoeira sylvestre.

Dos diversos processos de enxertia o que dá melhor resultado é a garrafagem.

Quando o mamoeiro que deve receber o enxerto está crescido umas 15 pollegadas, não possuindo ainda ôcos no interior do caule será então decapitado em sua extremidade e fendido verticalmente numa estensão conveniente ao garfo que será embutido em forma de cunha, tendo, como é logico, o diametro menor que o do "cavallo".

Deve-se na occasião da enxertia, reduzir as folhas do "garfo" e após a operação, o enxerto ficará convenientemente abrigado.

Dá-se ao enxerto os cuidados necessarios, notando-se bem que o mamoeiro, pela natureza do seu tecido, é muito sensivel a invasão de molestias criptogamicas quando as suas feridas são descuidadas.

Usa-se nas mutilações uma bon cêra; tudo correrá a contento. Dadas as opportunidades que offerece o cultivo do mamoeiro é de crêr que tão linda e utilissima planta ganhe o melhor conceito entre os agricultores.

De facil cultivo, adaptando-se a todos os terrenos, pouco exigente, offerece, em troca de pequeno esforço, vantagens que devem ser olhadas com o mais acatado interesse.

Ovos Frescos de Granja

RECEBIDOS DIARIAMENTE DOS AVIARIOS FILIADOS A

COOPERATIVA DOS AVICULTORES

São vendidos nas seguintes casas:

SOCIEDADE COMMERCIAL AGRICOLA LTDA
Rua São Pedro, 172.

CASA DO OVO
Rua Duvivier 23, Copacabana.

CONFEITARIA COLOMBO
Rua Gonçalves Dias, 32/6

CONFEITARIA VIENNA
Rua Copacabana, 209.

CASA MADELON
Rua Bolivar, 35 — Copacabana.

AO BOM MARCHE
Rua Copacabana, 559

CONFEITARIA RIO-PARIS
Rua Copacabana, 709

CASA DA CRIANÇA
Rua Visconde de Pirajá, 484 — Ipanema.

CASA HEIM
Rua Republica do Perú, 115.

CASA BLUMENAU
Rua Republica do Perú, 91.

CASA CARVALHO
Avenida Rio Branco, 168.

CASA MALTA
Avenida Rio Branco, 159.

ARMAZEM IMPERIO
Rua das Laranjeiras, 416

CONFEITARIA TIJUCA
Rua Conde de Bomfim, 346 — Praça Saens Peña

PANIFICAÇÃO ROYAL
Rua Barão de Mesquita, 673 — Andarahy

CASA IMPERIAL
Rua Voluntarios da Patria, 339 — Botafogo.

CONFEITARIA OLINDINA
Rua Conde de Bomfim, 804 — Tijuca.

ARMAZEM E BAR SANTA ROSA
Rua Barão de Bom Retiro, 700 — Grajahú.

Todas as informações serão prestadas na séde da Cooperativa, á Avenida Maracanã — Telephone: 28-6118

AVICULTURA

ESPIROQUETOSE DAS AVES DOMESTICAS

Por CARLOS FREITAS LIMA
(VETERINARIO)

Resumo historico: — Em 1903, Marchou e Sahimbeni no Rio de Janeiro, fizeram os primeiro estudos sobre esta mortifera epizootia, que é sem duvida, um dos maiores flagellos da Avicultura no Brasil.

Em 1909, o prof. S Von Prowazek publica nas "Memorias do Instituto Oswaldo Cruz", interessante trabalho sobre a evolução do "Spirocheta gallinarum" dentro do carrapato transmissor o "Argas miniatus Kock".

A descoberta, em outubro de 1910, pelo prof. Henrique Aragão, de uma vaccina preventiva contra a espiroquetose das gallinhas, veiu enriquecer a literatura medica sobre o assumpto, com um trabalho de grande valor e prestar á avicultura brasileira um relevante serviço.

O prof. dr. Parreiras Horta, em artigo publicado na "Re- "Revista de Veterinaria e Zootechnia", do anno de 1912, fez uma descripção completa desta molestia.

Mais tarde, em 1916, o dr. Herbster Pereira publica, na referida revista, um segundo trabalho sobre a espiroquetose das gallinhas, onde se encontra assignalada com minucia, a biologia do "Argas" transmissor.

Agente Etiologico — A molestia é produzida por um "Spirocheta" (Spirocheta gallinarum), protozoario pertencente á classe dos "Flagellata", segundo a nova classificação de Hartemann.

Séde do Virus — Existe no sangue das aves atacadas, desde o segundo dia depois da incubação, multiplicando-se ahi até o quinto e invadindo tambem os tecidos. Depois do quinto dia são agglutinados, destruidos e desapparecem.

Os "Spirochetas" existem tambem no corpo do "Argas" transmissor, onde soffrem processos de evolução, figurando entre elles, a transformação do parasita em pequenos granulos moveis.

Os ovos e larvas do carrapato transmissor, já saem contaminados pelo sangue que foi sugado da ave doente e mantém assim a infecção por varias gerações, sem que haja necessidade de nova contaminação.

Aves receptiveis — A gallinha, o ganso e o pato são muito receptiveis. As aves novas adquirem facilmente a molestia. O perú é mais resistente e os pombos são refractarios.

Incubação — O periodo de incubação é de 5 a 7 dias.

Meios de infecção — As aves receptiveis contraem a molestia quando picadas pelos "Argas".

A infecção se dá mais facilmente quando a temperatura exterior está acima de 30°, e abaixo de 20° é difficil haver infecção. Os "Argas" são carrapatos pequenos que durante o dia vivem escondidos nas frestas e buracos dos gallinheiros e só á noite saem do seu esconderijo para virem sugar as aves. Sendo o "Spirocheta" pouco resistente no meio exterior, parece ser raro dar-se a contaminação por intermedio das fézes.

Symptomas — Clinicamente a molestias apresenta-se sob duas formas: uma aguda e outra sub-agudo ou chronica.

a) Forma aguda: febre de 42° 43°., perda do appetite chegando a ave a não mais se alimentar; séde intensa; somnolencia e grande prostração; conservam-se deitadas e quando forçadas a se levantar o fazem com difficuldade; nota-se uma diarrhéa esverdeada e com máo cheiro; pode sobrevir paralysia dos patos e das asas.

A cabeça caida e repousando sobre o solo, indica um fim proximo.

Nesta forma, a morte apparece geralmente no fim de dois dias; no meio de convulsões e hypothermia.

b) Forma sub-aguda ou chronica: nesta segunda forma os phenomenos da infecção são mais lentos e têm em seguida a forma aguda.

Caracteriza-se principalmente por symptomas de uma alteração do systema nervoso, que se traduz por paralysia que originando-se nas patas, ganham as asas e vão attingir o pescoço.

As aves têm aspecto caracteristico: deitadas com as pernas estendidas, as asas caidas e o pescoço torcido como se estivessem a olhar para as costas

A diarrhéa é fraca e muitas vezes não é vista.

(A meningo-encephalo-myelite das gallinhas, descripta em 1916, pode-se confundir com esta forma de espiroquetose).

Lesões — As aves, mortas no periodo agudo da molestia, apresentam as seguintes lesões: figado e baço muito augmentados de volume, com degeneração gordurosa e focos de necrose a mucosa do intestino colgestionada e com pontos hemorrhagicos; o sangue fluido e mal coagulado.

Nas formas lentas, as lesões principaes acham-se localizadas no systema nervoso.

Diagnostico — E baseado no exame microscopico do sangue das aves atacadas. Verifica-se a existencia do Spirocheta no sangue, usando-se a seguinte technica, retira-se o sangue de uma ave com febre (42°-43°), espalha-se em camada fina sobre uma lamina, fixa-se o preparado pelo alcool absoluto ou alcool methylico, e como corante, emprega-se a fuchsina ou solução de "Giemsa" (gotta do soluto por 1cc. de agua distillada) durante uma hora.

O methodo, porém, mais commumente empregado é o de "Burri" que consiste em misturá uma gotta de tinta da China com uma de sangue e espalhar a mistura sobre uma lamina.

A diarrhéa, que é vista no curso da espiroquetose, pode levar a confusão com o "cholera das gallinhas", molestia produzida por germen differente. Mas qualquer duvida que por acaso appareça, será desvendada pelo microscopio.

Prophylaxia — Nos logares onde é habito o apparecimento da espiroquetose, o unico meio efficaz e aconselhavel, é a vaccinação annual das gallinhas.

A vaccina hoje amplamente empregada, foi em bôa hora descoberta pelo prof. dr. Henrique Aragão, M. D. Assistente do Instituto Oswaldo Cruz, cujo processo de fabricação é muito facil e consiste no seguinte: retira-se o sangue das gallinhas no 4°. dia ou 5°. da molestia, esteriliza-se este sangue com vapores de formol, ou pelo addicionamento de volume igual de glycerina.

Assim preparada a vaccina, é injectada sub-cutaneamente, na dose de 1cc. quando esterylizada pelo formol e 2cc. quando fabricada com glycerina.

A immunidade é garantida pelo espaço de um anno, convindo, entretanto, revaccinar os animaes antes de findo este prazo.

As aves vaccinadas não correm mais perigo e quando picadas pelos "Argas" têm uma immunidade ainda mais reforçada.

O combate aos "Argas" é medida que se impõe. Segundo diz o dr. Aragão, "não somente pelas quantidades de sangue que sugam ás gallinhas, como tambem pelos productos toxicos que lhes inoculam na occasião da picada, causando prejuizos não pequenos, enfraquecendo as aves e prejudicando-lhes o desenvolvimento, especialmente quando são muito numerosos".

Porém, este problema não é tão facil como se suppõe. Vivendo os "Argas" escondidos nas frestas e buracos existentes no gallinheiro, é difficil attingil-os com qualquer substancia que destrua. A prophylaxia ideal será, então, construir gallinheiros onde não haja esconderijos, todos cercados com téla de arame, cobertos de zinco e providos de poleiros sem frestas, como aliás já o fazem todos os avicultores adiantados.

TRATAMENTO — A cura da espiroquetose pode ser obtida com o emprego dos modernos medicamentos arsenicaes.

Diz o prof. dr. Henrique Aragão, que a "chimiotherapia" encontrou na espiroquetose das gallinhas um esplendido campo para experiencias e orientação dos seus productos.

Não houve agente therapeutico chimico dessa ordem que não fosse primitivamente ensaiado na espiroquetose. Nella se pode obter mais facilmente do que em qualquer outra molestia produzida por microbios do mesmo grupo, a realização almejada por EHRLICH, a "Therapia Sterilisans Magna". O atoxyl, a arsenophenylglicina, o salvarsan, o neo-salvarsan, o amidophenolarsenoxydo e outros compostos semelhantes, têm sido empregados com resultados satisfactorios.

A dosagem por kilo de animal é a seguinte:

Atoxyl gr. 0,03 a 0,05 - Salvarsan gr. 0.0035 — Amidophenolarsenoxydo, gramma 0.0015, em injecções sub-cutaneas ou endovenosas. Existe tambem um sôro obtido por meio de animaes hypervaccinados que injectado até 30 horas após a infecção, tem propriedades curativas accentuadas.

Porém dada a evolução rapida da molestia, o emprego, quer de sôro ou de qualquer uma das substancias chimicas acima citadas, não poderá ser feito a tempo, prevalecendo mais uma vez as palavras dos mestres hygienistas que aconselham:

"E' melhor prevenir do que curar".

Doenças ano-rectaes
E DOS INTESTINOS
Dr. Lauro Borges
Tratamento das hemorrhoidas sem operações e sem dor
RODRIGO SILVA, 11 — 5.°
22-1230

CASA GUIOMAR "Calçado Dado"

E' o expoente maximo dos preços minimos - JULIO N. DE SOUZA & CIA. - Avenida Passos, 120 - Rio - Tel. 43-4424

NOVIDADE
50$ CORTIÇA DEANNA DURBIN ACAJU E BRANCO E TODO ACAJU NS. DE 32 A 39

GRANDE MODA
50$ LUIZ XV SOLA PONTEADA EM CROMO ACAJU PRETO

SPORT
50$ SALTO DE SOLA, EM CROMO PRETO E ACAJU

MODELO PARA VERAO
50$ EM PELLICA PRETA, AZUL, NACO BRANCO SALTO LUIZ XV

Porte alpercatas 1$200 — Sapatos 2$000

Campanha Pela Democracia

CONSTANTINO PROWN — Escriptor norte-americano

Vencida a crise européa, Washington volta a ser focalizada como centro de grande interesse politico internacional. E' que se trava neste momento nos Estados Unidos uma das campanhas mais violentas contra os inimigos da democracia.

Recapitulando episodios não devemos esquecer que a diplomacia italo-germanica, apoiada por uma tremenda machina militar, vem trabalhando incansavelmente na Europa desde 1936. Mas seus retumbantes successos têm contribuido para tornar despreoccupados os dois dictadores.

Na sua tentativa para espalhar influencia nos mercados americanos — as Republicas centro e sul-americanas — esqueceram elles certamente que o povo dos Estados Unidos, embora em geral desinteressado dos negocios europeus, não toleraria a importação de idéas e influencias exoticas no Novo Mundo.

E' pena que Hitler e Mussolini não tivessem auscultado o sentimento geral do povo americano, que é sympathico ás democracias européas, com algumas excepções. E' verdade que o não pagamento das dividas de guerra, a falta de sinceridade demonstrada por Londres e Paris sempre que os Estados Unidos necessitavam do seu auxilio no Extremo Oriente, além de numerosas outras razões, tornariam quasi inadmissivel a hypothese de que os soldados americanos viessem a empunhar um fuzil e marchar uma vez mais para lutar nos campos europeus em defesa da democracia.

A despeito da sympathia da Casa Branca e do Departamento de Estado pender abertamente para a Inglaterra e a França, a opinião predominante era de que os Estados Unidos devem se manter afastados da Europa, aconteça o que acontecer.

Mas quando os dois dictadores se mostraram indifferentes em face da attitude assumida pelos seus nacionaes, que vinham intervindo abertamente nos negocios de nossos vizinhos immediatos; quando esses representantes começaram a organizar as pequenas Republicas da America Central e do Sul em bases totalitarias, o povo norte-americano entrou a manifestar serias preoccupações em torno do assumpto.

Em face da sympathia que a maioria das Republicas latino-americanas têm pela causa do general Franco e das vantagens proporcionadas pelo intercambio commercial com a Allemanha e a Italia, justificava-se a existencia de um sentimento amistoso desses paizes em relação ás duas nações totalitarias. Mas Berlim e Roma deliberaram explorar esse sentimento, a despeito do crescente resentimento gerado em Washington contra a sua attitude.

E' sabido que os escriptorios de propaganda em Berlim e Roma organizaram programmas especiaes de radio para a America Latina. Em mais de uma occasião elles chegaram a prejudicar a irradiação de discursos pronunciados pelas altas autoridades norte-americanas, inclusive o proprio presidente Roosevelt. Occorre notar que os discursos deste ultimo relacionados com a politica de boa vizinhança não são mais publicados nos jornaes centro-americanos, excepção feita aos de Costa Rica.

O general Ubico, presidente da Guatemala, chegou mesmo a fazer tentativas para reunir as Republicas latino-americanas num nucleo de Estados cooperativos, tendo para esse fim contado com o apoio do general Somoza, presidente da Nicaragua.

Armas e munições têm sido vendidas a prazo longo ou em troca de materias primas não vendaveis desses paizes. Acompanhando milhares de caixões de material de guerra vêm igualmente os technicos militares, engenheiros e aviadores da Allemanha e Italia com o fim de instruir os centro-americanos no seu uso.

Os representantes commerciaes americanos nas capitaes das Republicas latino-americanas informam que têm de competir não apenas com os baixos preços das mercadorias manfacturadas offerecidas em troca de materia prima, mas ainda com o grande volume de propaganda politica.

O Departamento de Estado já expressou claramente sua opinião em torno da penetração fascista na America Latina. Emquanto as idéas totalitarias se desenvolvem de modo natural nessas Republicas, nada se póde dizer. Mas quando ellas são impostas aos chefes politicos por processos que poderiamos chamar perfeitamente de "irregulares", o caso muda, é claro, de figura.

O secretario Hull fez recentemente novas advertencias aos agitadores fascistas. Essas declarações foram divulgadas simultaneamente com a noticia de que a frota norte-americana seria transferida do Pacifico para o Atlantico. Depois de muitos annos de insistencia, o Departamento de Marinha conseguiu convencer afinal o presidente Roosevelt de que a esquadra deveria ser unificada e concentrada num dos dois oceanos. Uma frota dividida seria muito fraca para inspirar o necessario respeito no estrangeiro. Mas de tal maneira têm se conduzido os fascistas que o Departamento de Estado e o presidente Roosevelt foram aconselhados a designar uma parte da frota do Atlantico para auxiliar, se necessario, as forças navaes dos Estados sul-americanos na campanha de repressão ao contrabando de armas e munições que estava sendo levado a effeito em alguns delles.

E, assim, embora as autoridades dos Departamentos de Estado e da Marinha declarem que as manobras do anno vindouro no Atlantico visam proporcionar á marinhagem opportunidade de conhecer as regiões vizinhas ao Equador, os governos italiano e allemão sentem que os 169 navios de guerra norte-americanos desfilarão nas aguas do referido oceano para demonstrar-lhes o poderio da marinha dos Estados Unidos.

Politica e Publicidade

CHARLES FORBES — escriptor norte-americano

Com a ajuda efficiente de um grupo de democratas influentes, Grover Whalen, o ditador da Feira de Nova York de 1939, está prejudicando temporariamente a campanha contra o desemprego lançada sob os auspicios do prefeito La Guardia.

E' que, contrariamente a promessas solennes assumidas, Whalen deixou de lado as listas organizadas pela municipalidade e foi procurar funccionarios para servirem na Feira no seio das uniões trabalhistas. Contado assim, com simplicidade, o caso parece não ter importancia, mas a verdade é que essa desavença valeu ao prefeito a deanteira na lista dos antogonistas que Whalen tem feito na sua luta para attingir a fama.

Grover Aloysius Whalen — é o seu nome por inteiro — ha 22 annos que vinha desenvolvendo toda sorte de esforços para alcançar a situação que hoje desfruta.

Nesse periodo elle tem enfastiado governadores e prefeitos com a sua technica de expositor, conduzido os valentaços de Tammany á inveja e á desconfiança, furtado as primeiras paginas dos gangsters e criminosos mais famosos, e, proporcionado aos subordinados verdadeiras sessões de pantomima. Não obstante, vem escalando, com solennidade e segurança, degrão após degrão, a escada construida pela sua ambição para attingir a fama.

Em 1916, quando o prefeito John Hylan, elemento incolor do ponto de vista politico, necessitava de um secretario, retirou o joven Whalen, que então contava trinta annos, do monturo formado pelas cinzas da queima financeira da familia de egual nome e levou-o para o seu gabinete. Propositadamente collocou-o na parte externa com a missão de impedir a entrada de visitantes turbulentos e indesejaveis. O joven Whalen, já então familiarizado com os caprichos da psychologia humana, havia organizado um club politico de homens de negocios, que apoiou o prefeito Hylan. Foi esta a sua primeira aventura politica bem succedida...

Installado na Municipalidade, começou a trabalhar avidamente para attrair em torno da sua figura a attenção publica. Durante dois annos o prefeito não deu maior attenção ao seu joven auxiliar collocado na parte externa do gabinete. Mas quando descobriu, por mero acaso, um dictaphone (apparelho destinado a augmentar o volume da voz) installado por baixo da sua secretaria, Whalen foi nomeado commissario de Plantas e Construcções.

Nesse interim, o exercito norte-americano voltava dos campos de batalha francezes. O prefeito Hylan, sempre pouco disposto a se deixar importunar pelas ceromonias publicas, incumbiu o seu joven assistente de ir receber os heróes no cáes, como vice-presidente de um comité patriotico organizado com os dinheiros de Rodman Wanamaker. A figura de Whalen tornou-se, assim, mais popular que a do prefeito. As senhoras sorriam galantemente, emquanto os homens procuravam copiar-lhe o figurino. Estava assegurado o triumpho de Whalen nesse genero de actividade e elle mais tarde teve occasião de consolidal-o nas recepções dos reis da Belgica, da rainha Maria da Rumania, do principe de Galles, dos principes herdeiros da Suecia, de Foch, Briand, Ramsay MacDonald, Lindbergh, (por signal que a mais bem succedida, pois a Municipalidade gastou ao todo 71.850 dollares), almirante Byrd, Gertrude Ederle e outras figuras de mais escassa projecção.

A titulo de recompensa, de vez em quando Whalen recebia uma condecoração estrangeira. Foi, de resto, por este meio que elle abiscoitou a Ordem Real Victoriana (Grã-Bretanha), a Cruz Vermelha (Allemanha), Commandante da Corôa da Italia e Commandante da Legião de Honra (França), além de outras interessantes condecorações estrangeiras.

Nesse interim, Whalen já tinha crescido demasiadamente em prestigio. A Municipalidade era pequena para elle. O sr. Wanamaker precisava de um gerente geral para a sua grandiosa organização de Nova York.

Não importava que o joven Whalen desconhecesse por inteiro o serviço, se essa ignorancia absoluta era supplantada por uma habilidade especial para "mandar". Morto o chefe, Whalen assumiu a presidencia das casas Wanamaker.

Quando os serviços policiaes entraram em crise, o prefeito da época, Jimmie Walker, que então gozava de grande popularidade, entregou ao irriquito colleccionador de commendas estrangeiras as funcções de chefe de policia. Isto foi em 1929.

Entrando a trabalhar com energia, elle aconselhou os criminosos a abandonarem Nova York antes de ser apanhados. Parece, porém, que sua suggestão não foi bem acolhida. Começaram então as prisões em massa. Milhares delles foram mettidos no xadrez — para voltarem á liberdade 48 horas depois.

Apologista da policia do "cassetete", Whalen organizou um corpo especial de policiaes para dissolver reuniões, organizar o trafego, ensinar o povo a entrar e sair do theatro, etc. Onde quer que houvesse o menor desentendimento, entravam em acção os agentes especiaes, convenientemente armados de bastões.

Whalen ganhou assim triste notoriedade. Mas um dia o prefeito Jimmie Walker não poude mais apoial-o. E elle retirou-se da vida publica, voltando a occupar seu posto na Wanamaker.

Em 1933, porém, voltou á actividade politica. Nomeado administrador da N. R. A., voltou a occupar as paginas principaes da imprensa quando organizou uma parada de 250.000 homens através das ruas mais centraes de Nova York.

Mas, logo que a N. R. A. caiu nas mãos do governo, Whalen afastou-se para desempenhar as funcções de presidente da Distilaria Schenyley. Nada conhecida então de bebidas alcoolicas. Seu salario, entretanto, segundo foi annunciado, era de ... 75.000 dollares annuaes e sua tarefa chamar os grandes homens de negocios e politicos pelo seu primeiro nome.

Em 1937 candidatou-se a prefeito de Nova York, annunciando então que contava com o apoio dos democratas. Mas Tammany não esquece as coisas facilmente e tres semanas mais tarde era elle obrigado a desistir de sua candidatura em favor de Mahoney.

Agora, contando 52 annos de edade, Whalen dirige a Feira de Nova York, que elle pretende ser a maior organização desse genero no mundo inteiro.

PHOSPHOROS

USEM DAS MARCAS

SOL E YPIRANGA

SÃO OS MELHORES E POR TODOS PREFERIDOS

Alma De Caboclo

— "Nêgo véio tem de contá onde tá nhá Ritinha. "Seu" Coronê anda desconfiado que ella fugiu com o Caboquinho. O'ia nêgo véio, eu tenho orde de te dá cinco lambadas por dia até ocê contá toda verdade". — dizia o feitor ao negro velho que a esta altura contemplava o chicote nas mãos do encarregado da fazenda da Encruzilhada. Nas faces do negro rolavam duas grossas lagrimas ao saber das ordens dadas pelo Coronel ao feitor. Na verdade, o negro tudo sabia. Fôra elle que criára, de accordo com as suas posses, o melhor laçador que havia surgido naquellas paragens — o Caboclinho — e este lhe contára tudo, tim-tim por tim-tim. Amava loucamente a Ritinha, — a caçula do Coronel Cornélio, proprietario da fazenda da Encruzilhada, que ali vivia rodeado de sua familia, — e era por ella correspondido nos seus amores.

A familia do Coronel não admittia esse namoro, e por esse motivo as duas criaturas resolveram fugir para a fazenda do Limoeiro, onde já se encontravam ha alguns dias aguardando os acontecimentos.

O Coronel desconfiou de Caboclinho pelo facto delle ter desapparecido no mesmo dia em que déra por falta de sua querida filha. As providencias para a captura foram immediatas. Estavam no encalço dos fugitivos varios empregados da fazenda. Todos sabiam que, si o Coronel descobrisse o ladrão de sua Ritinha e conseguisse nelle deitar as mãos, — não tinham duvidas — mais uma cabeça iria rolar no solo da fazenda, ensanguentada já por varias vezes e por varios motivos. Todos temiam-no.

Conheciam a dóse de bondade que elle possuia, mas conheciam tambem o quanto era justiceiro, tão justiceiro que se tornava ás vezes severo demais, a ponto de ser considerado perverso. Era valente sobretudo. Por "dá cé 3 3 3, b farad dosl Por "dá cá uma palha" elle reuniu os maioraes e ficava horas inteiras até resolver o assumpto. Qualquer desentendimento que surgisse nas redondezas, era o "seu" Coronel lembrado para dar a sua opinião. Era o juiz, e a sua palavra, — dado os conhecimentos que possuia, — era sempre acatada com respeito por todos.

* * *

Caboclinho, o heroe desta façanha, não se atemorizou. A voz do coração falava-lhe mais alto. Gostava immensamente da pequena e esta por sua vez não escondia o amor que lhe tributava, como foi observado pelas pessoas da fazenda, nos poucos momentos de folga em que elle deleitava o pessoal, fazendo "chorar" a sua viola e fazendo chorar tambem a sua querida Ritinha. Caboclinho era possuidor de uma bôa alma; muito trabalhador, muito prestativo, não tinha vicios que o deprimisse, e além de tudo era obediente, limpo e respeitador, razão porque o Coronel, apesar de rispido, parecia ter um certo "beguin" por elle... Mas... apesar de tudo, saberia castigal-o, se fosse ladrão de sua filha...

* * *

"Lac!" "Lac!" "Lac!" Lac! "Lac!".

Cinco vezes o chicote cortou os ares indo lamber o peito nu do velho negro...

Era a primeira vez, depois de sessenta annos de edade, que aquelle pobre velho soffria os duros effeitos do chicote... Chorava, chorava agora pensando que pelo amor que tinha ao seu querido Caboclinho era preferivel apanhar a ver aquella cabeça rolar... Sim, o negro velho estava collocado entre dois fogos... Soffrer as cruezas do rebenque ou contar tudo que sabia acerca de Ritinha, e então seria maior a dor. Era preferivel entrar no rêlho a ser delator daquella criatura que elle adoptara desde os primeiros albôres.

* * *

No dia immediato á primeira surra levada pelo negro velho, Caboclinho teve conhecimento, por intermedio de um dos empregados da fazenda, que estava se passando com seu pae. Caboclinho magôou-se... Sentiu tanto na sua alma de caboclo a injustiça do Coronel em maltratar daquella maneira tão atróz o seu paesinho e resolveu vingar-se... Contou primeiramente á Ritinha e esta não deixou tambem de se rebellar contra o procedimento de seu progenitor que teve coragem bastante para mandar sacrificar aquelle bom negro, sómente por sua causa. Tremendo foi o libello de Ritinha contra o Coronel. Meu pae! Um pusilanime! Um infame! Um desalmado! Exclamava ella num mixto de dor e admiração. Querer ordenar o meu coração! Ah!... isto é que nunca! soluçava agora batendo com força os seus pésinhos.

* * *

Caboclinho, enraivecido, estava resolvido ir naquelle momento até á fazenda para pôr tudo em pratos limpos. Iria enfrentar o "seu" Cornelio, o homem que todos temiam. Ritinha prevendo uma grande tragedia, conseguiu não com pequeno esforço, fazer o rapaz desistir desse intento. Ella conhecia muito bem Caboclinho e melhor ainda o Coronel, seu pae. Depois de alguma relutancia elle acabou cedendo ao pedido de Ritinha. Iria no dia seguinte falar ao Coronel. Mas... aquellas lambadas que negro velho teria que soffrer ja lhe estavam apertando o coração... Bem, de qualquer maneira tudo ficaria resolvido no dia immediato...

* * *

Ritinha, — depois de convencer Caboclinho que não deveria ir naquelle dia entrar em entendimentos com o coronel, — resolveu escrever ás escondidas do rapaz, uma carta á sua mãesinha confessando tudo, expondo-lhe claramente a situação e pedindo que interviesse junto ao coronel para perdoál-a e consentir no seu casamento com o Caboclinho que já havia assumido a direcção da fazenda do Limoeiro. Sentia-se bem ao lado daquelle a quem amava. Era por elle bem tratada e não havia motivos para o coronel querer impedir aquella união, e muito menos o de sacrificar o pobre do negro.

Scientificou-a de que Caboclinho iria no dia seguinte falar com o Cornelio e contava, portanto, com o seu apoio naquella occasião, ageitando as cousas da melhor maneira possivel, favoravel sempre ao seu bem amado.

Duas horas após o recebimento da communicação da filha, d. Zuzu' pegando o marido de geito, arriscou-lhe algumas palavras; explicou-lhe tudo; appellou para os seus sentimentos; tratava-se de sua filhinha, não havia razões — dizia ella — assim tão fortes para que elle se oppuzesse ao casamento daquellas criaturas que tanto se amavam e que contavam com o seu beneplacito. Cornelio ouviu tudo. A principio esteve irreductivel, mas depois de varias "considerada" acabou concordando com a esposa. Consentiria o casamento e para que a sua caçula não viesse a soffrer provações, daria a pedido de d. Zuzu' um chéque de cem contos de réis para os nubentes iniciarem a nova vida...

* * *

Dez horas da manhã. Caboclinho invade resolutamente a fazenda de Encruzilhada e dirige-se ao gabinete de trabalho do coronel. Depois do classico "com licença", colloca-se frente a frente do seu algoz e diz-lhe com voz firme:

— Bom dia, senhor coronel. Aqui estou para entrar em explicações. Não sei o que estará reservado para mim, mas como não sou covarde, seja o que fôr, estarei prompto para enfrentar... Mas, antes que minha cabeça manche de sangue o sólo desta fazenda, peço-lhe que não sacrifique mais, por minha causa o meu pobre pae, o negro velho. Quanto á Ritinha, encontra-la-á na fazenda do Limoeiro, cuja direcção assumi hontem e sei que vou deixal-a agora. Mate-me, mas lembre-se que matas um innocente".. Ritinha está tão pura como no dia em que daqui saiu. Minha alma de caboclo não permittiria, nunca, fazer mal áquella criatura a quem tanto amo. Senhor coronel, faça fogo! — gritou o caboclo — abrindo o peito da camisa. O coronel ficou attonito com aquellas palavras de Caboclinho. Admirou-se da sua bravura e da sua disposição; levantou a cabeça e fitou-o por alguns momentos sem nada dizer. Depois puxando a gaveta... — Caboclinho, nesse instante sentiu o sangue esfriar-lhe nas veias, calculou uma garrucha... — tirou de dentro della um grande envellope e lhe entregou, dizendo seccamente: abra e leia. Caboclinho, passado o susto, cumpriu religiosamente as ordens do coronel. Seu semblante agora era risonho... seria possivel? Seria verdade aquillo tudo? Ou estaria elle delirando?!... Não, não era sonho aquillo. Eram authenticas aquellas palavras, ellas traduziam fielmente o pensamento do coronel e de sua esposa. Estavam assim concebidas: "Eu e a Zuzu', na qualidade de paes da Ritinha, tendo em vista a estima que devotamos á ella e á Caboclinho consentiremos o casamento dos mesmos e fazemos votos de felicidades. Ahi tem cem contos para que compre a fazenda do Limoeiro. Sejam felizes e não nos queiram mal. Bençãos de Zuzu' e do Cornelio".

Caboclinho titubeou e quasi rolou ao chão "inteirinho" quando terminou a leitura daquellas palavras. Tres dias depois estavam casados e installados definitivamente na nova fazenda a cinco kilometros da do coronel. Negro velho tambem lá estava. A fazenda do Limoeiro progredia de anno para anno. Ali, a felicidade fizéra a sua parada... Negro velho, acariciando os cabellos encaracólados da graciosa Ritinha, dizia-lhe baixinho, aos ouvidos: "Sempre ha um logarzinho para os bons no coração dos máos; mas o essencial é a gente descobrir onde se acha o "tal" logarzinho..."

Dr. Newton Motta

(Cirurgião do Hospital S. Francisco e da Caixa da City, Ex-Chefe dos Serviços de Gynecologia e Obstetricia da Benefic. Hespanhola)

OPERAÇÕES — DOENÇAS DE SENHORAS — PARTOS —

Consultorio:
Rua Ouvidor, 164-1, sala 4
— 2 ½ ás 4 —
Attende a chamados —
Terças, quintas e sabbados
Tel. 23-6262

REGINA HOTEL

Flamengo proximo aos banhos de mar, rua Ferreira Vianna 29, telephone e agua corrente em todos os aposentos, apartamentos com banho proprio, modernas installações de banho de duchas, bem montado salão de barbeiro e orchestra diaria. Preços modicos. Endereço telegraphico.

REGINA. TELEPHONE: 25-3752

Simone Simon Estará Amanhã No Palacio Ao Lado De Don Ameche Em "JOSETTE"

Don Ameche e Simone Simon em "JOSETTE" que a Fox fará estréar amanhã no "Palacio"

A "coquette" Simon Simone, nasceu em Marseilles, embarcando ainda bem joven para Paris, onde pretendia estudar desenho e pintura, com um senhor conhecido e premiado pela Academia de Roma.

Sentada no terraço do Cafe de La Paix, numa bella tarde de julho, seus olhos vivazes e o seu sorriso juvenil e attraente, chamou a attenção de um joven russo que se encontrava sentado noutra mesa, não muito longe de Simone. Em dado momento, o joven, levanta-se e chegando perto da graciosa francezinha, para, e fica observando os seus modos, com uma curiosidade extraordinaria.

Simone, um tanto interessada pelo joven curioso, e um tanto contrariada deste abuso de confiança, "amarrou a cara", virando ás costas para o intromettido. De nada adiantou... pois o camarada puxou uma cadeira, e sentando-se perto della, olha-a bem nos olhos, e lhe diz: — "Mademoiselle, perdôe-me, mas, sou um artista, e como tal, asseguro-lhe que é muito bonita".

Levantando-se bruscamente, e com um ar de muito zangada, Simone, com todo o desdem e com um olhar malicioso, responde á "chance": — E' muito interessante... e Good-bey!

Simone Simon, ficou intrigada com o succedido, sorrindo sempre que lhe vinha á mente a historia interessante do café de La Paix.

Passaram-se alguns dias, e eis a "opportunidadt" volta a bater-lhe á porta, mas desta vez, com mais insistencia. Simone não queria recebel-o mas... emquanto fazia grande esforço para fechar a porta, deixando-o do lado de fóra, o pobre homem ia explicando com toda ligeireza possivel: — "Mademoiselle, meu nome é Tourjansky, sou director de um film para o qual a senhorita é exactamente o typo que imaginei e estou cançado de procurar..." e conforme ia falando, mr. Tourjansky ia lhe mostrando a sua carteira de identidade, passaporte, e tudo o que pudesse provar a sua verdadeira identidade.

Simone Simon, custou um pouco a resolver o problema, pois queria a todo o custo, ser uma grande pintora, e não uma artista de cinema... assim mesmo, resolveu ceder á vontade do original mr. Tourjansky, e fez um optimo "test" para mr. Adolphe Osso, subindo de degráu a degráu, para o apogeu da fama, e sendo a inegualavel Simone que todos adoram.

A adoravel francezinha que disse por duas vezes cinicamente "seram" á "bôa sorte", resolveu pela terceira, acceitar o convite, apparecendo amanhã no cinema Palacio, na mais gozada e interessante comedia musicada — "Josette", escoltada por dois sympathicos galãs e rivaes, Don Ameche e Robert Young.

Secundados por esta "trinca" de destaque, apparecem Bert Lahr, Joan Davis, Paul Hurt, William Collier, Tala Birell, Jayme Regan e mais outros.

Dr. Dormund Martins
Molestias do coração, aorta, pulmões, rins, apparelho digestivo, magreza e obesidade
Dr. Dormund Martins Filho
Molestias das senhoras, disturbios sexuaes, vias urinarias, ulceras e varizes
Diariamente das 14 ás 18
Consultorio — SENADOR DANTAS, 118 appto. 614
Consultas — 20$000

"MARIA ANTONIETTA"

Norma Shearer e Tyrone Power, S. M. Maria Antonietta, a Rainha do Rococó — e o Cavalheiro de Fersenco, o grande amor da infeliz soberana... Felizmente, já se sabe que será proximamente a estréa, no Metro, de "Maria Antonietta", o film-e-tanto pelo qual tanto anseiam os "fans" de Norma e de Tyrone. E' muito provavel que a estréa maravilhosa tenha logar ainda este anno, imaginem!

Charles Boyer, Loretta Young E Jean Parker Amanhã No Rex, Em "Paixão De Zingaro"

Scena da opereta "PAIXÃO DE ZINGARO" com o garboso astro Charles Boyer

Num conjuncto esplendido do film "Paixão de Zingaro", (Caravan), a reprise que vae deliciar os espectadores do Rex, a partir de amanhã, salientam-se Charles Boyer, Loretta Young e Jean Parker, na bellissima operetta da 20th Century-Fox.

Charles Boyer, no papel de Lazi, é o inegualavel interprete cigano das musicas de Warner Weimann que arrebatam e fascinam os mais insensiveis.

Loreta Young faz uma condensa hungara, irresistivelmente arrebatada pela musica de Lazi. Jean Parker, como namorada ciumenta do cigano, tem um trabalho de rara perfeição.

"Paixão de Zingaro" apresenta, como todos sabem, um romance delicado em [illegible] bellissimos da Hungria, em epoca da vindima. Para realçar os valores desta producção, não faltam mesmo as famosas "czardas", danças typicas dos ciganos ao som de encantadora paritura musical.

RAIOS X
EXAMES RADIOLOGICOS EM RESIDENCIA
Drs. Victor Côrtes — E — Carlos Campos
Diariamente, de 9 ás 14 e 14 ás 18 horas
R. Araujo Porto Alegre, 70 - 9.° andar
Esquina de Mexico
Tel.: 22-5330

CARTAZ DO DIA

SÃO LUIZ — "Alma e Corpo de uma Raça" (D. F. B.) com Lygia Cordovil. — Horario: 2 — 4 — 6 — 8 e 10 horas.

PLAZA — "Uma Familia Gozada" (Paramount) com Fred Mac Murray.

METRO — "Tres Camaradas" (Metro Goldwyn) com Robert Taylor, Franchot Tone, Robert Young e Margaret Sullavan. — Horario: 1/2 dia — 2 — 4 — 6 — 8 e 10 horas.

PALACIO — "Só para Mulheres" (Broadway Programma) com Danielle Darrieux — Horario: 2 — 3.40 — 5.20 — 7.00 — 8.40 — e 10.20 horas.

ALHAMBRA — "Um Infeliz Rapaz" (Programma Argentino) com Pepe Arias e Alicia Vignoli. Horario: 2 — 3.40 — 5.20 — 7.00 — 8.40 e 10.20 horas.

ODEON — "Aves Sem Rumo" (R. K. O.) com Ruby Keeler e James Ellisen. — Horario: 2 — 4 — 6 — 8 e 10 horas.

IMPERIO — "O Furacão" (United) com John Hall e Dorothy Lamour. — Horario: 2 — 4 — 6 — 8 e 10 horas.

PATHE' PALACE — "A Grande Illusão" (Alliança) com Jean Gabin. Horario: 2 — 4 — 6 — 8 e 10 horas.

BROADWAY — "Amando Sem Saber" (Warner) com Errol Flynn e Olivia de Havilland. — Horario: 2 — 3.40 — 5.20 — 7.00 — 8.40 e 10.20 horas.

REX — "A Noiva da Marinha" (Internacional Films) com Eric Linden e Cecilia Parker. — Horario: 2 — 3.40 — 5.20 — 7.00 — 8.40 e 10.20 horas.

CENTRO

ELDORADO — "Branca de Neve e os 7 anões".
PARISIENSE — "Feitiço do Tropico" e "E' p'ra Casar".
OPERA — "Professor Pharão" e "Casamento Prohibido".
METROPOLE — "5 Destinos" e "Loura Inconstante".
PATHE' — "O Demonio da Algeria".
POPULAR — "Maria Papoila", "Alarma em Pekim" e "Penas de Amor".
FLORIANO — "No Velho Chicago" e "O Guarda Destemido".
PARIS — "Aproveite a Mocidade" e "Amigos Inseparaveis".
S. JOSE' — "Miss Broadway".
IRIS — "Primavera em Paris" e "Aqui Mando Eu".
IDEAL — "Dama das Camelias" e "Buldog Drummond em Perigo".
MEM DE SA' — "Que Papae não Saiba" e "Irmão contra Irmão".
LAPA — "Casaremos Amanhã" e "A Mal Falada"

BAIRROS

POLYTHEAMA — "Rose Marie" e "O Mundo se Diverte".
GUANABARA — "A Cidade do Peccado".
NACIONAL — "O Rei e a Corista" e "Patuscada para Dois".
PIRAJA' — "Branca de Neve e os 7 anões".
VARIETE' — "Vive, Ama e Aprende" e "No Limiar do Crime".
IPANEMA — "Terra dos Deuses".
RIO BRANCO — "Rosalie".
AMERICANO — "Primavera em Paris" e "O Guarda Destemido".
CENTENARIO — "Louca por Musica" e "Perdidos para o Mundo".
AVENIDA — "A Volta do Rouxinol".
AMERICA — "Primavera".
BRASIL — "Saratoga" e "4 Homens e uma Préce".
D. PEDRO — "O Tufão" e "Entre Ladrões".
BANDEIRA — "Mania de Hollywood" e "O Fim da Quadrilha".
GUARANY — "Labyrinthos do Destino" e "O Fim da Quadrilha".
APPOLO — "Raptado" e "Sempre a Mulher".
S. CHRISTOVÃO — "O Mundo Ensinou-me á Matar" e "Criminosos do Ar".
TIJUCA — "A Rosa do Adro" e "Criminosos do Ar".
VILLA ISABEL — "Romeu e Julieta".
VELO — "O Mundo se Diverte" e "Aqui Mando Eu".
SMART — "Bloqueio" e "Abutres dos Negocios".
CATUMBY — "A Princeza e o Galã" e "A Voz do Hawaii".
HELIOS — "Princeza Bohemia".
EDISON — "No Velho Chicago" e "Uma Viagem á Paris".
HADDOCK LOBO — "Feitiço do Tropico" e "Vive, Ama e Aprende".
GRAJAHU' — "Raptado".
MARACANÃ — "Princeza Bohemia".
FLUMINENSE — "Os Miseraveis".

SUBURBIOS

(CENTRAL)

MEYER — "O Ultimo Gangster", e "Caipiras da Fuzarca".
MASCOTTE — "Professor Pharaó" e "Foragido da Justiça".
PARA TODOS — "Pimpinella Escarlate" e "Socega, Leão".
BEIJA-FLOR — "Socega, Leão" e "A Rainha do Mafuá".
PIEDADE — "A Volta do Rouxinol" e "O Thesouro de Perolas".
ALPHA — "Aproveite a Mocidade" e "Em Pé de Guerra".
MODELO — "Que Papae não Saiba" e "Sem ella Perderia-mos".
MADUREIRA — "Os Miseraveis" e "Gazellas do Mar".

SUBURBIOS

(LEOPOLDINA)

ROSARIO — "Maria Papoila".
RAMOS — "Almas Bravias".
PARAISO — "Idyllio na Selva".
ORIENTE — "Terra dos Deuses".
PENHA — "A 8ª Esposa de Barba Azul".
SANTA CECILIA — "A Severa".

Opera? Revista? Comedia? Drama? Farça? Baile? Tudo Você Encontrará Em "Goldwyn Follies", Que O São Luiz Estréará Amanhã!

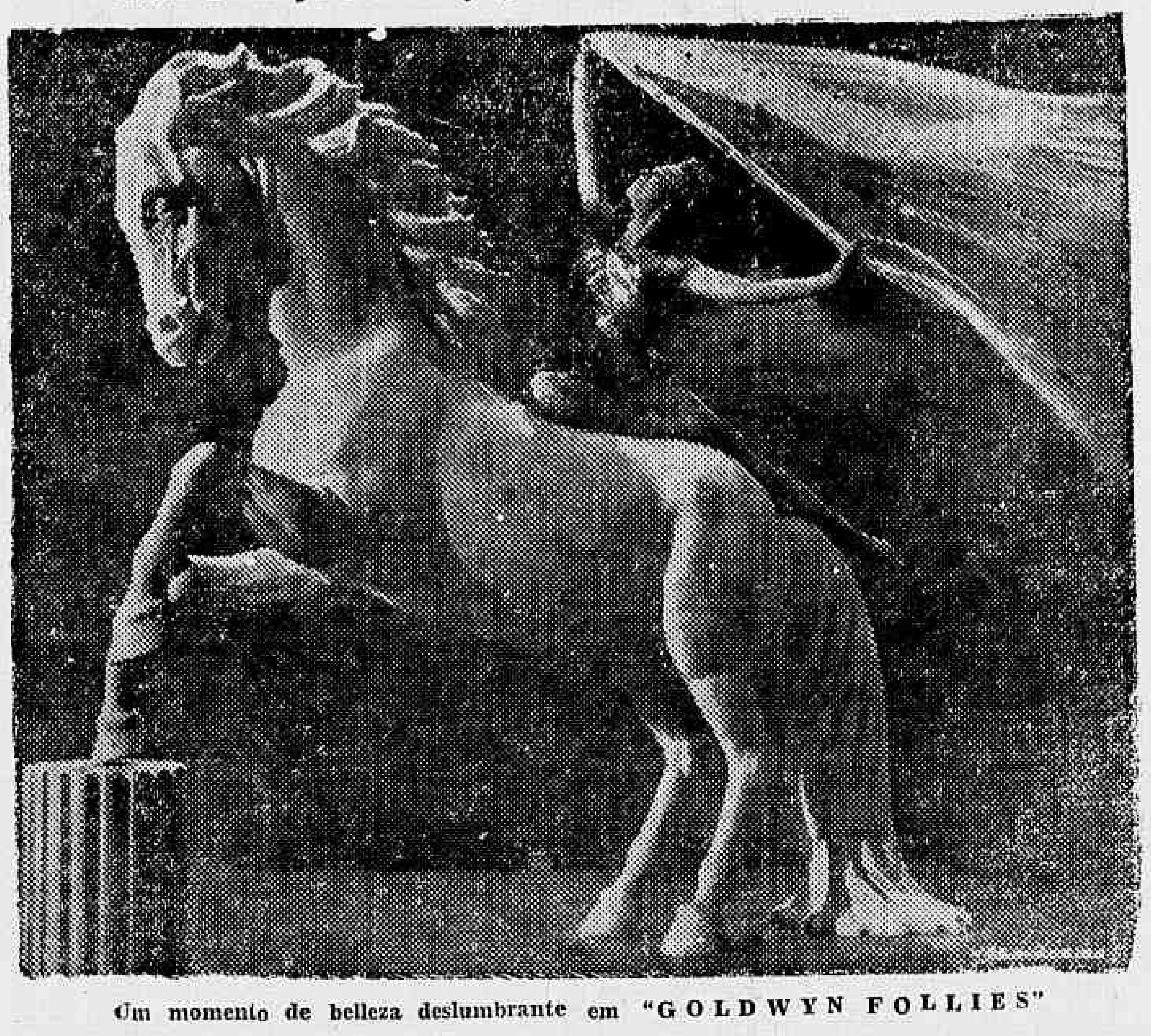

Um momento de belleza deslumbrante em "GOLDWYN FOLLIES"

Não ha hypotese de "Goldwyn Follies" desagradar a qualquer espectador.

O amante de qualquer genero, ali encontrará seu genero preferido. Ha de tudo, muito, phrase que se costuma dizer com ou sem proposito, mas que, desta vêz, se aplica, por inteiro, a "Goldwyn Follies".

Só por um milagre Samuel Goldwyn consegue reunir tantos valores distintos em um espectaculo que nos dá, em menos de duas horas, uma somma de effeitos scenicos, auditivos e visuaes, sem precedentes. E' preciso abrir um parenthesis quando se tiver de aludir ao film da United, que o São Luiz amanhã vai apresentar.

Depois de assistil-o, o publico ha de dar-se por extremamente feliz, por lhe ter sido proporcionado um espectaculo tão grandioso e fascinante. Peor é que nem todos os dias assistiremos coisa siquer semelhante! O "cast" é grandioso. O colorido, fantastico. Os bailes, as canções, a comicidade, o drama, tudo se confunde, se mistura e faz de "Goldwyn Follies" qualquer coisa de sobrenatural.

"Goldwyn Follies" é revista, é comedia, é drama, é opera, é baile-classico, porque tudo ali se apresenta, ao mesmo tempo... "Goldwyn Follies", na opinião da critica do "New-York Times", é um sonho que se materializou com o milagre de Hollywood, e onde desfilam: os irmãos Ritz, em impagaveis situações comicas; Edgar Bergen, o famoso ventriloquo e seu impagavel boneco Charlie Mc. Carthy; Vera Zorina, bailarina classica de sensação, cujas atuações vão deixar indeleveis recordações no espirito do "fan"; o "American Ballet", outra contribuição notavel para este film; e ainda Andrea Leeds, Phil Baker, Ella Logan, Bobby Clark e muitos outros numeros avulsos.

A direção de "Goldwyn Follies" é de George Marshall. Todo film, o leitor o verá, é technicolor, e que matizes novos, que suavidade de tons elle nos dá! Amanhã, quando a United Artists tiver apresentado "Goldwyn Follies", estas nossas palavras serão repetidas por todo o publico, deslumbrado com a maravilha que Samuel Goldwyn lhe terá proporcionado.

"Senhorita Minha Mãe" — O Divertido Film De Danielle Darrieux, A Artista Que E' Hoje A "Sensação Do Mundo"!

Uma pose da fascinante Danielle Darrieux no film "SENHORITA MINHA MÃE" que Art-Films vae apresentar no Pathe Palacio a 5 de Dezembro proximo

Danielle Darrieux! A artista que é no momento presente o maior cartaz da cidade. Vae voltar brevemente ás nossas télas em mais um film repleto de bom humor e malicia: "Senhorita minha mãe". Titulo que póde parecer exquisito, mas que o argumento justifica plenamente. Aventuras de uma joven bonita e amalucada que continuou "solteira" mesmo depois de casada... Historia repleta de malicia e de situações adoraveis de comicidade e finura. No "cast" figuram Alerme, Pierre Brasseur e Larquey, artistas que dispensam commentarios, tão conhecidos elles são das platéas mundiaes. "Senhorita minha mãe" é o film com que Art-Films iniciará a sua temporada no Pathe Palacio a partir de 5 de dezembro proximo.

Todos Por Um... Um Por Todos...

Uma scena de "Os 3 Mosqueteiros" que o Broadway vae estréar á 5 do mez proximo

Este lema sellara amisade incondicional daquelles quatro heroes, cuja vida fôra desfiiar continuo e ininterrupto de loucas aventuras, na defesa dos fracos e dos opprimidos.

Dessa vida, unica talvez em toda a historia, a penna formidavel de Alexandre Dumas, o maior romancista francez, tirou as paginas gloriosas de "Os tres Mosqueteiros", o romance mais bello e mais impressionante que já se escreveu até hoje.

E esse romance, que todos nós lemos e admiramos, serviu de thema para "Os tres Mosqueteiros", o grandioso film da RKO-Radio que o cinema Broadway vae exhibir muito breve.

Um elenco de estrellas integra o "cast" dessa pellicula e com o nome da fabrica garante o successo e o valor do film.

"Os tres Mosqueteiros" é a producção sensacional que vae arrebatar toda a platéa carioca.

"Seremos Millionarios", Amanhã No Odeon Com Grace Fields E Victor MacLaglen

Scena do film comico "SEREMOS MILLIONARIOS" com Victor McLagler e Grace Fields

A 20th Century-Fox, editou é a Cia. Brasileira de Cinemas vae exhibir, a partir de amanhã, no Odeon, a engraçada producção "Seremos Millionarios" (We're going to be rich), cujo scenario foi escripto por Sam Hellman e Rohama Siegel. No "cast" apresentam-se, em papeis de hilariante significado, Grace Fields e Victor McLaglen, como protagonistas junto a uma equipe de outros figurantes de marcante valor interpretativo.

O enredo gyra em torno das aventuras de uma cantora de music hall junto a um aventureiro que se envolvem em peripecias bem urdidas e mostradas na tela em magnificos lances photographicos.

Releva por em destaque a serie de lindas canções modernas a cargo de Grace Fields que, além de famosa comediante, é cantora de renome e que empresta um encanto particular ao cartaz de amanhã no Odeon.